



FIÈREMENT ST. MARY.  
PROUDLY ST. MARY'S.  
SOINS DE SANTÉ À DIMENSION HUMAINE  
HEALTHCARE ON A HUMAN SCALE  
UN SIÈCLE DE SOINS  
A CENTURY OF CARE

**LA SOCIÉTÉ DE ST. MARY 2023**  
**THE 2023 ST. MARY'S SOCIETY**



VOTRE DON FAIT UNE DIFFÉRENCE  
YOUR DONATION MAKES A DIFFERENCE  
DEPUIS SINCE 1924  
MERCI THANK YOU

**100**  
DEPUIS 1924



# FIÈREMENT ST. MARY. PROUDLY ST. MARY'S.

## **Un mot de la présidente et chef de la direction**

*Chaque personne qui entre dans notre Hôpital porte en elle une histoire unique. Or parmi la diversité d'expériences, il existe une constante : le véritable sentiment de soutien qui émane de notre communauté. Il est incroyable de penser que, depuis maintenant un siècle, nos portes sont demeurées ouvertes chaque jour, accueillant des individus de tous horizons et de toutes circonstances.*

*Au fil des années, St. Mary s'est imposé comme un phare d'espoir et de compassion, touchant profondément d'innombrables vies. Cela n'aurait jamais été possible sans le dévouement indéfectible des membres respectés et de longue date de la Société de St. Mary. Vous jouez un rôle central : vos contributions nous permettent de soutenir notre Hôpital et de regarder vers l'avenir avec confiance.*

*Merci de croire en nous.*

*À l'aube de ce nouveau siècle, nous continuerons à réaliser notre vision commune ensemble et à ériger notre héritage de soins.*

## **A word from the Foundation President & CEO**

*Each person who enters our Hospital carries with them a unique story. Yet among the diversity of experiences, there is one constant: the meaningful sense of support that emanates from our community. It is incredible to think that over the course of a century, our doors have remained open every single day, welcoming individuals from every background and circumstance.*

*Over the years, St. Mary's has been a beacon of hope and compassion, touching countless lives in profound ways. None of this would have been possible without the dedication of our long-time respected members of the St. Mary's Society. Your contributions play a pivotal role in sustaining our Hospital and will keep us moving forward with confidence.*

*Thank you for believing in us.*

*As we embrace this next century, together, we will continue to deliver our shared vision and build upon our legacy of care.*



**Cynda P. Heward, CFRE**

Présidente et chef de la direction  
President & CEO

**FIÈREMENT ST. MARY.** depuis 24 ans.  
**PROUDLY ST. MARY'S.** for 24 years.

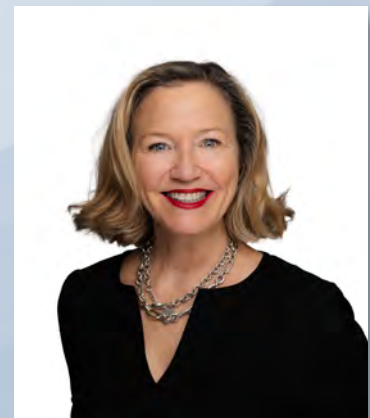

# UN SIÈCLE DE SOINS

Aujourd'hui, alors que l'hôpital St. Mary se trouve au seuil d'une nouvelle ère, nous célébrons non seulement d'où nous sommes venus, mais aussi tout le chemin que nous avons parcouru. C'est grâce au dévouement de nos donateurs, de nos bénévoles, de notre personnel et au soutien indéfectible de notre communauté que nous avons franchi cette étape historique.

Il y a cent ans, notre Hôpital n'était qu'un rêve, un phare au milieu de l'incertitude de la Grande Dépression. Sa construction a été réalisée grâce à la vision et à la compassion de la communauté irlandaise de Montréal, et à un engagement partagé à prendre soin les uns des autres. Depuis ces humbles débuts, nous avons évolué, nous efforçant continuellement de répondre aux besoins de la population multiculturelle que nous servons dans plus de 40 langues.

Nous vous sommes éternellement reconnaissants – vous, membres de la Société de St. Mary – de soutenir notre mission, qui est de fournir des soins de santé holistiques et attentionnés aux patients selon les normes les plus élevées. Merci de nous faire avancer et d'avoir consolidé le rôle essentiel que nous jouons dans le paysage des soins de santé, ici et au-delà de nos frontières.

Alors que vous parcourez les pages de ce livret de la Société de St. Mary, nous espérons que vous constaterez l'impact profond que vos contributions ont eu sur notre Hôpital. Votre générosité collective nous a permis d'accroître les possibilités de formation des professionnels de la santé de demain, de mener des recherches fondées sur des données probantes et d'innover dans les parcours de soins afin d'améliorer les résultats des patients.

Aujourd'hui, nous célébrons le pouvoir de cette communauté exceptionnelle. Nous avons franchi des étapes remarquables et je sais qu'ensemble, nous continuerons à évoluer pour répondre aux besoins de demain.

Merci d'être la force motrice derrière notre héritage.



**Arthur J. Wechsler**  
Président du conseil d'administration

**FIÈREMENT ST. MARY.**  
**PROUDLY ST. MARY'S.**



# A CENTURY OF CARE

Today, as St. Mary's Hospital stands on the threshold of a new era, we celebrate not only where we have been, but also how far we have come. It is a testament to the dedication of our donors, volunteers, staff, and the unwavering support of our community that we have reached this historic milestone.

One hundred years ago, our Hospital was but a dream, a beacon of light amid the uncertainty of the Great Depression. It was built upon the vision and compassion of Montreal's Irish community and a shared commitment to caring for one another. From those humble beginnings, we have evolved, continuously striving to meet the ever-changing needs of the diverse multicultural population we serve in more than 40 languages.

We are eternally grateful to you — members of the St. Mary's Society — for supporting our mission of delivering heartfelt, whole patient care of the highest standards. Thank you for propelling us forward and cementing the vital role we play in the healthcare landscape, here at home and beyond our borders.

As you turn the pages of this Society Booklet, we hope you recognize the profound impact your contributions have had on our Hospital. Your combined generosity has enabled us to enrich the educational opportunities for tomorrow's healthcare providers, conduct evidence-based research, and innovate pathways of care to enhance patient outcomes.

Today, we celebrate the power of this outstanding community. We have achieved remarkable feats, and I know that together, we will continue to evolve to meet the needs of tomorrow.

Thank you for being the driving force behind our legacy.



**Arthur J. Wechsler**  
Chairman of the Board

**FIÈREMENT ST. MARY.  
PROUDLY ST. MARY'S.**





## MOMENTS DANS L'HISTOIRE DE ST. MARY

## MOMENTS IN ST. MARY'S HISTORY

Donald Hingston, un jeune chirurgien, rallie les philanthropes irlandais de l'époque et collecte un million de dollars – une somme invraisemblable à l'époque – pendant la Grande Dépression pour construire le site actuel, niché au cœur de Côte-des-Neiges.

Young surgeon Donald Hingston rallies the Irish philanthropists of the day, raising an implausible \$1 million during the Great Depression to build the current site nestled in the heart of Côte-des-Neiges.

Une nouvelle résidence est construite pour accueillir 108 étudiantes en soins infirmiers. De renommée nationale, l'École des infirmières de St. Mary fut dirigée par les Sœurs Grises puis par les Sœurs de la Providence pendant près de 50 ans.

A new residence is built to accommodate 108 nursing students. The nationally renowned Nursing School was run by the Grey Nuns and then the Sisters of Providence for almost 50 years.

Le Dr Marvin Kwitko, chirurgien oculoplastique à St. Mary, et son équipe deviennent les pionniers de la chirurgie moderne de la cataracte au Canada en réalisant les premiers implants de lentilles intraoculaires au pays.

St. Mary's oculoplastic surgeon Dr. Marvin Kwitko and his team pioneer modern cataract surgery in Canada by performing the first intraocular lens implants in the country.



1924

St. Mary ouvre ses portes dans la maison Shaughnessy en tant qu'hôpital de 24 lits. Située sur le boulevard René-Lévesque (anciennement le boulevard Dorchester), cette maison abrite aujourd'hui le Centre Canadien d'Architecture.

St. Mary's first opens as a 24-bed hospital in the Shaughnessy House on René-Lévesque (formerly Dorchester Boulevard), which is today the Canadian Centre for Architecture.



1930



1933

En 1933, l'inauguration de la pierre angulaire de l'Hôpital a lieu dans un champ à Côte-des-Neiges. En 1934, après des mois de construction, l'hôpital St. Mary ouvre ses portes au 3830, avenue Lacombe.

In 1933, the inauguration of the Hospital cornerstone takes place in an open field in Côte-des-Neiges. In 1934, following months of construction, St. Mary's opens its doors at 3830 Lacombe Avenue.

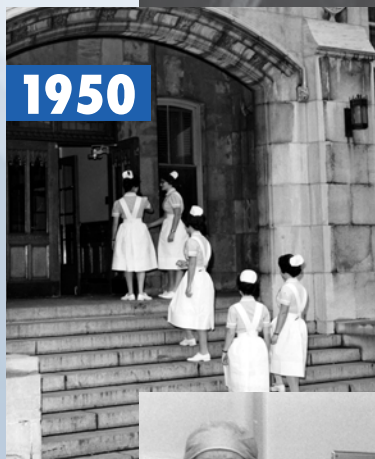

1950

Des mères font la queue devant la clinique externe de St. Mary pour faire vacciner leurs enfants contre la polio.

Mothers line up their children outside St. Mary's Outpatient Clinic to be vaccinated against polio.



1951



1967

Le Dr Peter Gruner et le Dr Charles Pick mettent sur pied la première unité interdisciplinaire d'oncologie de St. Mary, conçue pour coordonner les soins multidisciplinaires aux patients atteints de cancer. Cette unité servira de modèle à d'autres unités similaires partout à travers le pays.

Oncologist Dr. Peter Gruner works with Dr. Charles Pick to set up St. Mary's first Interdisciplinary Oncology Unit, designed to coordinate the multidisciplinary care of cancer patients. It becomes the model for similar units throughout Canada.



1972

Le Département d'épidémiologie clinique et d'études communautaires, dirigé par la Dre Jane McCusker, est créé pour soutenir la recherche et renforcer la position universitaire de l'Hôpital. Il deviendra le Centre de recherche de St. Mary en 2010.

The Department of Clinical Epidemiology and Community Studies, spearheaded by Dr. Jane McCusker, is established to support research and strengthen the Hospital's academic position. It is eventually renamed the St. Mary's Research Centre in 2010.

St. Mary reçoit la désignation ministérielle officielle d'hôpital universitaire affilié à McGill. Cette reconnaissance renforce notre rôle dans l'établissement de normes d'excellence en matière de recherche, d'enseignement et de soins cliniques.

St. Mary's receives official ministerial designation as a McGill affiliated teaching hospital, strengthening our role in setting standards for excellence in research, teaching, and patient-care of the highest quality.

St. Mary fait l'acquisition du premier robot chirurgical hospitalier au Québec. Baptisé « RoSA », l'assistant chirurgical robotisé aide les chirurgiens à effectuer des arthroplasties du genou et de la hanche, ce qui se traduit par de meilleurs résultats pour les patients. L'équipe orthopédique de St. Mary réalise chaque année le plus grand nombre d'arthroplasties dans la province.

St. Mary's acquires the first hospital-based surgical robot in Québec. Dubbed "RoSA", the Robotic Surgical Assistant aids surgeons in executing knee and hip replacements, resulting in enhanced patient outcomes. St. Mary's Orthopaedic team performs the highest volume of joint replacement surgeries in Québec annually.



1984

Lil Parsons, une bénévole de St. Mary, commence à vendre des livres d'occasion dans le hall d'entrée de l'Hôpital. Au fil des années, son initiative se transformera en boutique rapportant des revenus substantiels aux auxiliaires de St. Mary. Tout au long de notre histoire, les auxiliaires ont soutenu un large éventail d'activités qui ont contribué à l'amélioration de notre Hôpital et au bien-être de nos patients.

Volunteer Lil Parsons begins selling used books, an initiative that eventually expands into a lobby boutique that would bring substantial revenues to the Hospital Auxiliary. Over the years, the Auxiliary has supported a wide range of activities that contribute to the well-being and betterment of our Hospital and our patients.

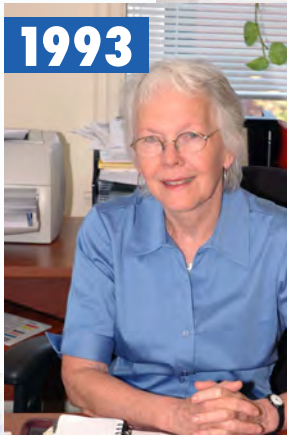

1993



2003

Les laboratoires de l'hôpital St. Mary sont les premiers au Québec à exploiter une chaîne entièrement automatisée. La mise en place d'une chaîne robotisée (plutôt que manuelle) pour l'analyse des échantillons s'avère considérablement plus qualitative et efficace, permettant d'obtenir des résultats plus rapidement.

St. Mary's Hospital laboratories are the first to operate a fully automated chain in Québec. The implementation of testing samples being run along a robotic line rather than manually led to an outstanding improvement in quality and efficiency and produced faster results.

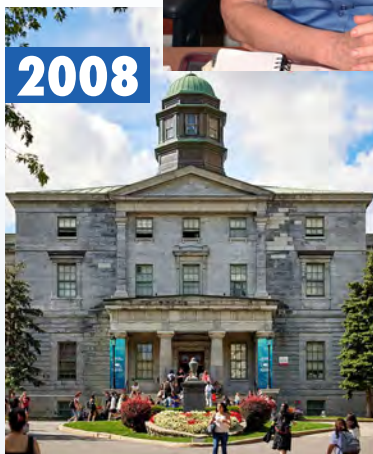

2008

St. Mary devient le premier hôpital sur l'île de Montréal à obtenir l'accréditation « Hôpital ami des bébés » de l'OMS et de l'UNICEF. L'initiative « Hôpital ami des bébés » est un programme international qui reconnaît la prestation de soins cliniques optimaux aux nouvelles mères et à leurs nourrissons.

St. Mary's becomes the first hospital on the island of Montréal to obtain the "Baby Friendly Hospital" accreditation from the WHO and UNICEF, an international initiative that recognizes the provision of optimal clinical care to new mothers and their infants.



2011

Le technicien en environnement de St. Mary, Michel Perreault (à gauche), est accompagné du directeur général du CIUSSS ODIM, Dan Gabay (à droite), lorsqu'il reçoit la Médaille de la Députée à l'Assemblée nationale du Québec pour son travail exceptionnel dans le cadre d'initiatives de développement durable pilotées à notre Hôpital.

St. Mary's environmental technician Michel Perreault (left) is joined by CIUSSS ODIM Director General Dan Gabay (right) as he receives the Médaille de la Députée at the Québec National Assembly for his outstanding work in sustainable development initiatives piloted at our Hospital.



2021



2024



# BÉNÉVOLAT

## VOLUNTEERISM

Les bénévoles de St. Mary jouent un rôle vital dans notre communauté depuis le jour où les portes de l'Hôpital ont été ouvertes pour la première fois, et ils continuent d'avoir un impact précieux et significatif.

En 1924, Lady Margaret Hingston a fondé la première section des auxiliaires de St. Mary, qui est rapidement devenue un système de soutien essentiel pour l'Hôpital. Au fil des ans, des milliers de femmes (et quelques hommes) ont poursuivi le mouvement qu'elle a créé en donnant des milliers d'heures de leur temps et en recueillant des millions de dollars pour acheter de l'équipement, financer la recherche, rénover nos départements et faire en sorte que nos patients se sentent bien accueillis. Sans les auxiliaires, l'hôpital St. Mary n'aurait tout simplement pas existé.

Aujourd'hui, nous sommes tout aussi reconnaissants à l'égard de nos bénévoles qui, de manière désintéressée, donnent de leur temps, de leurs compétences et de leur compassion. Leur gentillesse améliore l'expérience des patients, soutient le personnel de l'Hôpital et crée un environnement stimulant où chacun se sent valorisé.

L'esprit du bénévolat est au cœur même de l'identité de St. Mary : notre mission première consiste à fournir des soins de santé exceptionnels avec empathie et compassion.

The volunteers of St. Mary's have played a vital role in our community since the day our Hospital doors first opened, and they continue to make a valuable and meaningful impact every day.

In 1924, Lady Margaret Hingston set up the first chapter of the St. Mary's Auxiliary, which quickly became an essential support system for the Hospital. Over the years, thousands of women (and some men) would continue the movement by donating thousands of hours and raising millions of dollars to purchase equipment, fund research, refurbish departments and make our patients feel welcome. Without the Auxiliary, St. Mary's Hospital would not have existed.

Today, we are just as grateful for all of our volunteers, who selflessly contribute their time, skills, and compassion. Their kindness enhances the patient experience, supports our Hospital staff and creates a nurturing environment where everyone feels valued and cared for.

The spirit of volunteerism is at the very heart of St. Mary's, driving our mission of delivering exceptional healthcare with compassion and empathy.





# L'ÉCOLE DES INFIRMIÈRES DE ST. MARY

## ST. MARY'S SCHOOL OF NURSING 1925-1972

L'École des infirmières de St. Mary occupe une place importante dans notre histoire et dans nos cœurs. Des générations d'anciennes élèves y ont été formées, jusqu'à ce que le ministère de l'Éducation transfère les programmes d'études en soins infirmiers dans le curriculum des cégeps. Au fil des ans, les infirmières de St. Mary ont ouvert la voie en établissant des normes d'excellence en matière de soins aux patients. La notion de « soins holistiques » découle des enseignements des religieuses dévouées qui administraient l'école et demeure la pierre angulaire de l'identité de St. Mary.

Les anciennes élèves de l'École continuent de célébrer ce lien précieux par le biais de plusieurs initiatives qui leur tiennent à cœur :

St. Mary's School of Nursing holds a profound place in our history and our heart, training generations of alumnae up until the Ministry of Education transferred nursing programs into the CEGEP curriculum. Over the years, St. Mary's nurses led the way in establishing standards of excellence in patient care. The concept of "whole person care" stemmed from the teachings of the dedicated nuns who administered the school and proudly endures as a cornerstone of St. Mary's identity today.

St. Mary's School of Nursing alumnae continue to celebrate their cherished bond through several heartfelt initiatives:



Catherine McIninch Murphy, Maureen Fitzgerald,  
Judith Tisseur Norton, Brenda Noonan Brown

### « Notre souffle par-delà » - "Our Breath Beyond"

Cette nouvelle installation artistique, qui se dresse fièrement à l'angle de l'avenue des Pins Ouest et de la rue Jeanne-Mance, est l'œuvre de quatre ambitieuses diplômées de la promotion 1968. Ces dernières ont développé le concept et travaillé pendant sept ans avec la philanthrope canadienne Phyllis Lambert et les fonctionnaires municipaux du Bureau d'art public pour créer cet hommage significatif à la profession infirmière.

A new art installation standing proud at the corner of Pine Avenue West and Jeanne-Mance Street, this project was spearheaded by four ambitious graduates from the Class of '68. They conceived the concept and worked for seven years with Canadian philanthropist Phyllis Lambert and city officials from the Bureau d'art public to create this meaningful tribute to their profession.

### « Dans les mains et dans le cœur » - "With Hand and Heart"

Une collection de plus de 240 récits d'expériences vécues par les étudiantes-infirmières à l'époque. Révélant des thèmes universels, ces témoignages sont toujours pertinents pour les infirmières et infirmiers d'aujourd'hui.

A collection of more than 240 stories of experiences are captured within its pages and reveal universal themes that were experienced in student nursing days yet continue to be relevant to nurses today.



Mary Ann (Constantin) Morgan, responsable du projet  
Project Leader Mary Ann (Constantin) Morgan



Réunion finale des anciennes élèves de l'École des  
infirmières de St. Mary (2023) / 2023 St Mary's  
School of Nursing Alumnae Final Reunion

### Réunion de l'École des infirmières de St. Mary - St. Mary's School of Nursing Reunion

Les anciennes élèves de l'École des infirmières de St. Mary ont tenu leur dernière réunion en juin 2023. Les membres de ce groupe étant de moins en moins nombreuses depuis la fermeture de l'École en 1972, les infirmières ont décidé d'organiser une ultime réunion en personne pour célébrer les liens qui les unissent. Plus de 200 diplômées, venues de tout le Canada et d'ailleurs, ont participé à plusieurs activités, dont une visite de leur ancienne résidence d'infirmières.

St. Mary's School of Nursing Alumnae held their very last reunion in June 2023. As active members of the Alumnae have been diminishing since the school closed in 1972, the nurses decided to host one last in-person gathering to celebrate their bond. More than 200 graduates participated from across Canada and beyond, to take part in a number of activities, including a visit to their former Nursing Residence.

# PORTÉ PAR LA COMMUNAUTÉ

## POWERED BY COMMUNITY



**Le soutien de la communauté n'est pas seulement essentiel ; il est aussi transformateur. St. Mary a une riche histoire d'événements, portés par la communauté, qui font connaître la mission et les services de notre Hôpital et renforcent les liens entre notre institution et les personnes que nous servons.**

**Community support is not only essential, it is also transformative. St. Mary's rich history of community-driven events raises awareness about our Hospital's mission and services, fostering stronger connections with those we serve.**



### **Course commémorative Hingston « Run for Fun » Hingston Memorial Run for Fun**

Après un long hiatus, la Course commémorative Hingston « Run for Fun » a connu un regain d'intérêt ces derniers temps. Menée par des membres du personnel et des bénévoles, cette excursion de 5km a lieu en mai et fait le tour du mont Royal. Les participant-e-s partent tôt le matin avant de commencer leur journée de travail et effectuent le trajet en courant (ou en marchant) à leur propre rythme. Parmi les coureur-euse-s figurait Mary Gallery, membre du conseil d'administration de la Fondation et arrière-petite-fille du fondateur de notre Hôpital, le Dr Donald Hingston lui-même ! La voici avec sa fille Natasha (voir photo), qui a elle aussi participé à la course.

After a long hiatus, the St. Mary's Hingston Memorial Run for Fun has been enjoying a recent revival, led by staff, professionals, and volunteers, who embark on a 5k trek around Mount Royal. Participants set out on an early morning in May before their shifts and enjoy a run or walk at their own pace. Among the 2023 runners was Mary Gallery, a member of the Foundation Board (along with her daughter Natasha, pictured here) and the great-granddaughter of our Hospital founder, Dr. Donald Hingston himself!

### **Bourses d'études en soins infirmiers des Amis des auxiliaires de St. Mary Friends of St. Mary's Auxiliary Awards Nursing Bursaries**

Chaque année, au cours de la Semaine nationale des soins infirmiers, en mai, plusieurs des meilleures infirmier-ère-s de St. Mary reçoivent des bourses d'études, grâce aux efforts de Caroline Emblem et du Tournoi de golf des Amis des auxiliaires de St. Mary. Cette année, seize bourses ont été attribuées à nos formidables infirmier-ère-s pour les aider à développer leurs précieuses compétences et à parfaire leur formation.

Every year during International Nurses Week in May, many of St. Mary's finest are awarded bursaries thanks to the efforts of Caroline Emblem and the Friends of St. Mary's Auxiliary Golf Tournament. This year, sixteen bursaries were awarded to our amazing nurses to help advance their valuable skills and training.







### **Le 27e Tournoi de golf annuel de bienfaisance Gayle Hutchison 27th Annual Gayle Hutchison Charity Golf Tournament**

Les amis et la famille de Gayle Hutchison, une ancienne employée de St. Mary qui a fondé le tournoi caritatif de golf portant son nom, perpétuent fièrement son héritage en jouant en son honneur et en levant des fonds pour les soins contre le cancer.

The friends and family of Gayle Hutchison, a former St. Mary's employee who founded the tournament, proudly perpetuate her legacy by playing in her name and raising funds to support Cancer Care.

### **Le Gala « Danser parmi les étoiles » récolte des fonds pour les traitements du cancer du sein Dancing Among the Stars Gala Raises Funds for Breast Cancer Treatments**

Ayant travaillé à St. Mary pendant 25 ans en tant que coordonnatrice des salles d'opérations, et menant actuellement sa propre lutte contre le cancer du sein à notre Hôpital, Rosa Di Paolo comprend mieux que quiconque l'impact réel que peuvent avoir les soins de santé. Rosa et son comité travaillent présentement à l'organisation du troisième gala, qui aura lieu cet automne.

With 25 years as an Operating Room Coordinator at St. Mary's, and currently on her own personal journey with breast cancer at our Hospital, Rosa Di Paolo grasps the impact of healthcare support first hand. She and her committee are now planning the third gala event this fall.



### **Un couple de mariés partage sa bonne fortune avec St. Mary ! Wedding Couple Share Good Fortune with St. Mary's!**

Après quatre ans de fiançailles et après avoir dû annuler leur mariage – à deux reprises ! – à cause du COVID, Alisa Morris et Mitchell Wasserman se sont finalement mariés en octobre. Les dons qu'ils ont reçus lors de cette journée spéciale ont été versés à l'unité mère-enfant de St. Mary pour soutenir le travail de la travailleuse sociale Alexis Fisher, connue de la mariée pour faire une différence dans la vie des nouvelles familles dans le besoin.

After a four year engagement and having to cancel their wedding TWICE because of COVID, Alisa Morris and Mitchell Wasserman finally tied the knot! Generous gifts from their special day were directed to St. Mary's Maternal Child Unit to support the work of social worker Alexis Fisher, who is known to the bride for making a difference in the lives of new families in need.



### **Avoir l'air bien et se sentir bien ! Look Good, Feel Good!**

Les étudiants en esthétique du Centre de formation professionnelle Laurier Macdonald se rendent régulièrement dans notre unité d'hospitalisation psychiatrique pour acquérir une expérience professionnelle précieuse, tout en donnant à nos patients l'occasion de se faire soigner les cheveux et les ongles. Tout le monde y trouve son compte !

Students training in Aesthetics at the Laurier Macdonald Career Centre make regular visits to our Psychiatry in-patient unit to gain valuable professional experience, while giving our patients the opportunity to have their hair and nails professionally cared for. It's a "win-win" for everyone!





## BAL DE ST. MARY

### ST. MARY'S BALL



Le 86e anniversaire du bal de St. Mary, qui a eu lieu le 3 novembre 2023, témoigne de la résilience et de l'esprit de notre Hôpital, et rappelle la force collective que l'on peut trouver dans les moments de célébration. Le montant de 1 503 965 \$ NET récolté lors de cette soirée spéciale constitue un exploit remarquable et contribuera à ouvrir la voie à la guérison et au rétablissement d'innombrables personnes dans le besoin.

Le soutien indéfectible de la Société de St. Mary nourrit notre mission et garantit que notre esprit collectif continuera de briller. Cet appui inspirant honore l'héritage du Bal de St. Mary et tout ce que nous continuons à accomplir ensemble.

Notez la date du 1er novembre 2024 dans vos agendas : la 87e édition du Bal de St. Mary donnera lieu à une célébration très spéciale de notre centenaire !

The 86th anniversary of the St. Mary's Ball on November 3, 2023 stands as a testament to the resilience and spirit of our Hospital – a reminder of the collective strength found in our moments of celebration. The remarkable achievement of raising \$1,503,965 NET on this special night will help forge the path toward healing and recovery for countless individuals in need.

The unwavering support of our St. Mary's Society fuels our mission and ensures that our collective spirit continues to shine brightly, inspiring and celebrating the legacy of the St. Mary's Ball and all that we continue to achieve together.

Mark your calendars for a very special celebration of St. Mary's Centennial at the 87th edition of the St. Mary's Ball on November 1, 2024!



**Membres du comité 2023**  
**2023 Committee Members**

Président / President  
**Mirko Bibic**  
President & CEO, Bell Canada

Président de la collecte de fonds  
Fundraising Chair  
**Curtis Millen**

Membres / Members  
**Anne-Marie Boucher**  
**Sylvie Chagnon**  
**Terrence G. Didus**  
**Bridget Fetterly**  
**Mary Gallery**  
**Stephen J. Kelly**  
**Marjolaine Lachance**  
**Guy Laframboise**  
**Arielle Meloul-Wechsler**  
**Geoff Molson**  
**Dorine Perron**  
**Richard J. Renaud**  
**Paul Scardera**  
**Arthur J. Wechsler**





# TOURNOI DES MAÎTRES DE ST. MARY

## ST. MARY'S MASTERS TOURNAMENT



Nous sommes profondément reconnaissants envers tous les participants de la 31e édition du Tournoi des maîtres de St. Mary, qui a eu lieu le 5 juin 2023 dernier. Votre engagement nous a permis de récolter un montant record de 515,725 \$ NET, qui a été versé aux traitements du cancer du sein. Grâce à votre soutien et à votre générosité, nous continuons à atteindre nos objectifs, année après année. Nous remercions la Société de St. Mary d'avoir fait partie intégrante de notre parcours et d'avoir défendu notre cause avec une passion et un engagement inébranlables.

Notez la date du 10 juin 2024 à vos agendas : la 32e édition du Tournoi des maîtres de St. Mary y aura lieu et sera l'occasion de célébrer le 100e anniversaire de St. Mary !

We are profoundly grateful to all the participants whose commitment to the 31st St. Mary's Master's on June 5, 2023 helped us reach a record-breaking \$515,725 NET – with the proceeds going towards breast cancer care. Through your ongoing support and generosity, we continue to achieve significant milestones year after year. We thank the St. Mary's Society for being an integral part of our journey and for championing the cause of healthcare with such unwavering passion and commitment.

Save the date as we celebrate St. Mary's 100th birthday at the 32nd edition of the St. Mary's Masters which will take place on Monday, June 10, 2024!





**Membres du comité 2023**  
**2023 Committee Members**

Co-présidents / Co-chairs  
**Lawrence P. Cannon**  
CFO, Nova Steel

**Jess Vivier**  
Chairman, Vivier Pharma

Président honoraire  
Honorary Chairman  
**Murray Steinberg**

Membres / Members  
**George Alexopoulos**  
**Khalil Ben Achour**  
**Benoit Brière**  
**Donald I. Clarke**  
**Jean Dionne**  
**Neil R. Hindle**  
**Muriel Longlade**  
**Curtis Millen**  
**Geoff Molson**  
**Ron Rappel**  
**Howard Sazant**  
**Rod Smith**  
**Steve Wertheimer**



# UN PAS VERS LA GUÉRISON

## GIRLS FOR THE CURE



La 29e édition annuelle de la campagne « Un pas vers la guérison » de St. Mary a permis de récolter la somme incroyable de 204 000 \$ NET !

« Un pas vers la guérison » de St. Mary incarne un puissant héritage de solidarité et d'émancipation unissant des générations de femmes. Félicitations aux plus de mille étudiantes qui ont participé à la 29e édition de cet événement annuel, qui s'est déroulé le 28 septembre 2023 au stade Percival-Molson, afin de soutenir l'avancement des traitements et des services contre le cancer. Merci à tous et à toutes pour votre compassion, votre résilience et votre impact. Nous poursuivons notre mission et attendons avec impatience la 30e édition de la campagne cette année, qui coïncidera avec le 100e anniversaire de St. Mary. Au plaisir de vous y voir le 26 septembre prochain !

The 29th annual St. Mary's Girls for the Cure raises an incredible \$204,000 NET!

St. Mary's Girls for the Cure movement embodies a powerful legacy of unity and empowerment across generations of girls. Congratulations to the more than one thousand students who participated in the 29th annual event, which took place September 28, 2023 at Percival Molson Memorial Stadium, in support of advancing cancer treatments and services. Thank you to all participants for your compassion, resilience, and impact. We are largely anticipating the 30th edition of this unstoppable movement, which will take place on September 26, 2024 and coincide with St. Mary's 100th Anniversary. See you then!

Depuis les tout premiers pas en 1994...  
Elles ont parcouru plus de 8 fois la circonférence de la Terre...  
... soit la distance entre la Terre et la Lune.  
Plus de 3,6 millions \$ ont été amassés

Since the first steps taken in 1994...  
Around the earth more than 8 times.  
From Earth to the Moon once.  
Over \$3.6 million raised.





**Écoles impliquées au fil des années**  
**Schools Involved Over the Years**

**Bialik High School**

**Miss Edgar's and Miss Cramp's School (ECS)**

**Lower Canada College (LCC)**

**Sacred Heart School of Montreal**

**The Study**

**Trafalgar School for Girls**

**Villa Maria**

**Queen of Angels**





# CENTRE DE RECHERCHE DE ST. MARY (CRSM)

## ST. MARY'S RESEARCH CENTRE (SMRC)

Le département d'épidémiologie clinique et d'études communautaires, dirigé par la Dre Jane McCusker, a été créé pour soutenir la recherche et renforcer la position universitaire de l'Hôpital. Il devient le Centre de recherche St. Mary en 2010.

De ses humbles débuts ancrés dans les aspirations de visionnaires locaux jusqu'à son statut actuel de phare de l'innovation en matière de soins de santé, le CRSM est en bonne voie de faire des progrès encore plus importants dans les années à venir. Ces avancées ont le potentiel de façonner l'avenir des soins de santé, tant au niveau local qu'à l'étranger.

Outre l'accent mis sur les soins aux patients et sur la communauté, les principaux domaines de recherche à St. Mary incluent : les soins contre le cancer, les études cliniques, la médecine familiale, les soins d'urgence, les sciences chirurgicales et l'autogestion, pour n'en citer que quelques-uns.

Nous sommes reconnaissants à la Société de St. Mary de soutenir ce pilier important de la communauté des soins de santé. Votre appui nous permet d'établir de nombreuses bourses et d'héberger deux chaires de recherche de l'Université McGill (en médecine familiale et communautaire et en oncologie communautaire).

Ensemble, nous offrons aux étudiants et aux jeunes chercheurs des programmes de formation de grande qualité et influençons des prises de décision, fondées sur des données probantes, qui améliorent la vie des gens – ici à Montréal et dans le monde entier.



FONDATION DE  
L'HÔPITAL  
ST. MARY

ST. MARY'S  
HOSPITAL  
FOUNDATION



McGill

The Department of Clinical Epidemiology and Community Studies, spearheaded by Dr. Jane McCusker, was established to support research and strengthen the Hospital's academic position. It is eventually renamed the St. Mary's Research Centre in 2010.

From its humble beginnings rooted in the aspirations of local visionaries to its present-day stature as a beacon of healthcare innovation, SMRC stands poised to make even greater strides in shaping the future of healthcare, both locally and beyond. With a focus on patient care and the community, main areas of research at St. Mary's include cancer care, clinical studies, family medicine, emergency care, surgical sciences, and self-management, to name a few of many.

We are grateful to the St. Mary's Society for backing this important pillar of the healthcare community. Your support has helped us to establish multiple fellowships and house two McGill University Research Chairs (in Family & Community Medicine and in Community Oncology).

Together, we are providing high quality training programs for students and young researchers, and affecting evidence-informed decision-making practices that are improving lives, here in Montréal and around the globe.

# LE CENTRE DE RECHERCHE DE ST. MARY : UN SUCCÈS QUANTIFIABLE

## ST. MARY'S RESEARCH CENTRE: QUANTIFYING SUCCESS

PERSONNEL DE BASE **14** CORE STAFF

PROFESSIONNEL-LE-S DE LA RECHERCHE **47** RESEARCH PROFESSIONALS

ÉTUDIANT-E-S DE CYCLE SUPÉRIEUR **16** GRADUATE STUDENTS

ESSAIS CLINIQUES EN ONCOLOGIE **15** ONCOLOGY CLINICAL TRIALS

ESSAIS CLINIQUES EN UROGYNÉCOLOGIE **9** UROGYNECOLOGY CLINICAL TRIALS

PROJETS DE RECHERCHE ET ESSAIS CLINIQUES EN ORTHOPÉDIE **5** ORTHOPAEDIC RESEARCH PROJECTS AND CLINICAL TRIALS

ÉVÉNEMENTS DE NOTRE SÉRIE SCIENTIFIQUE ET  
CONFÉRENCES COMMUNAUTAIRES **16** SCIENTIFIC SERIES EVENTS & COMMUNITY CONFERENCES

PUBLICATIONS SCIENTIFIQUES **98** SCIENTIFIC PUBLICATIONS

EN NOUVELLES BOURSES **\$ 1,543,202** IN NEW GRANTS

EN FINANCEMENT DE LA FONDATION  
DE L'HÔPITAL ST. MARY **\$ 1,123,000** FUNDING FROM ST. MARY'S HOSPITAL FOUNDATION

# QUELQUES CHIFFRES QUI EN DISENT LONG

## ST. MARY'S BY THE NUMBERS 2022 - 2023



VISITES À LA CLINIQUE DE D'ONCOLOGIE **12,944** VISITS TO OUR COMMUNITY CANCER CARE CLINIC

ARRIVÉES À NOTRE CENTRE DE NAISSANCES **3,517** ARRIVALS AT OUR BIRTHING CENTRE

PATIENTS CHIRURGICAUX **9,365** SURGICAL PATIENTS

VISITES À LA CLINIQUE DE MÉDECINE FAMILIALE **63,109** VISITS TO OUR FAMILY MEDICINE CLINIC

VISITES À L'URGENCE **34,535** VISITS TO EMERGENCY

EXAMENS DE RADIOLOGIE **93,929** RADIOLOGY EXAMS



# TÉMOIGNAGES

## TESTIMONIALS



Amar Hamidi Ouerdane

**« Je n'oublierai jamais la nuit où je suis entré aux urgences de St. Mary, il y a 24 ans. Les soins que j'ai reçus de l'infirmière Liliane Stacenko Brûlé cette nuit-là m'ont sauvé la vie et je m'en souviendrai toujours. »**

Grâce à Liliane, Amar a ajouté St. Mary à son testament et il est aujourd'hui un donateur patrimonial.

**"I will never forget the night I walked into St. Mary's Emergency 24 years ago, the care I received that fateful night by nurse Liliane Stacenko Brûlé saved my life and will never be forgotten."**

– Amar Hamidi Ouerdane

Thanks to Liliane, today Amar has become a Legacy Donor and has named St. Mary's Hospital in his will.

**« Le Dr Chan possède le triangle d'or auquel aspirent tous les professionnels de la santé : des connaissances et des compétences exceptionnelles, un excellent comportement au chevet du patient et une excellente communication. Le personnel de l'hôpital St. Mary mérite également d'être félicité pour son professionnalisme et sa conduite exceptionnels. »**

**"Dr. Chan has the golden triangle that all outstanding health care professionals aspire to: outstanding subject matter knowledge & competence, great bedside manner, and great communications. St. Mary's Hospital staff also deserve credit for outstanding professionalism and conduct."**

– Aiman Zahran



Dr. David Chan

**« Bien que mon séjour ait été de courte durée, la qualité des soins que j'ai reçus a été exceptionnelle et, par-dessus tout, véritablement attentionnée. Je vous remercie et je félicite tout le personnel de St. Mary pour votre engagement soutenu à fournir des soins de qualité aux patients. »**

**"While my stay was short, the quality of care that I received was consistently outstanding and above all, genuinely caring. My thanks and congratulations to you and all of the St. Mary's staff for your ongoing commitment to provide quality patient care."**

– Peter Forton



Peter Forton

# LÉGUER UN PATRIMOINE

## LEAVE A LEGACY

Nous avons tous un patrimoine à préserver et à transmettre à ceux qui nous survivront. Notre patrimoine est un ensemble de valeurs et de pratiques qui nous ont été léguées par nos prédécesseurs et que nous avons assimilées dans nos expériences de vie. C'est également ce que nous léguons, à notre tour, à la génération qui nous suit, afin de la guider et lui rappeler notre passage sur Terre. Nous sommes éternellement reconnaissants de la générosité des membres du Cercle du patrimoine, qui ont choisi d'inclure l'hôpital St. Mary dans leur testament et leur plan successoral. Non seulement leur contribution leur permet-elle de laisser une trace dans l'histoire ; elle constitue aussi un legs durable en favorisant l'excellence en matière de soins de santé.

We all carry a special legacy to pass on to those who come after us. Our heritage is weaved through a combination of values and traditions passed down from our ancestors and shaped by our own life experiences. Our imprint, our uniquely lived legacy, is what we hand over to the next generation, serving as a guiding light and a cherished reminder of our presence in this world. We are exceptionally thankful for the kindness of our Heritage Circle members, who have chosen to include St. Mary's Hospital in their wills and estate plans. Their generosity not only leaves a mark on history but also helps us to provide exceptional healthcare and creates a lasting impact.

### Cercle d'héritage / Heritage Circle

Anne-Marie Boucher & Mitchell Garber  
Goldie Cooper  
Gaëlle de la Vergne  
Gillian Donvito  
Ronald Drennan  
Moirra Druda  
Neil Freder  
Mary Gravalis  
Howard E. Gleason  
Cynda P. Heward  
Neil Hindle  
J.H. Bert Hollingsworth  
Wesley Hurst  
Robert Duncan Johnson  
Ann Laughlin

Christine C Lengvari  
George Lengvari  
Roderick A. Manson  
Harry Oberman  
John Pauch  
Nicholas Photiades  
Rachel H. Renaud  
Richard J. Renaud  
Romana Rogoshewska  
Craig Shannon  
Helen Stefaniszyn  
Amy Tam  
John D. Thompson  
Marisa Trottier

### Successions / Estates

Carole Willcox Charnutzky  
Dushan Michael Dvornik  
Doleceta Jone  
John Paul Longlade  
Patricia Jean Paul  
Maria Schmid-Graf  
Helen M. Servage  
Gerald J. Wareham  
Leonard Wendman

# MUR COMMÉMORATIF

## MEMORIAL WALL

La perte d'un être cher est une blessure qui ne guérit jamais vraiment, mais le souvenir de cette personne peut nous réconforter et nous permettre de chérir tout ce qu'elle représentait pour nous. Les dons versés en mémoire constituent un moyen réfléchi et tangible de rendre hommage à un proche tout en aidant plusieurs autres personnes. Nous tenons à exprimer notre appréciation et nos sympathies les plus sincères aux familles et aux ami-e-s qui ont perdu un être cher et qui ont récemment fait apposer une plaque à son nom sur le Mur commémoratif de St. Mary.

The loss of a loved one never truly fades away, but through our memories we can take comfort and hold dear all that they have meant to us. Gifts made in memory are a thoughtful, tangible way to pay tribute to a loved one while also helping many others. Our appreciation and heartfelt sympathies to the families and friends who have lost a loved one and placed a plaque in their name on the St. Mary's Memorial Wall.

### Commémorations 2023 / Memorial Wall Commemorations 2023

George Arato  
Celeste Bragagnolo  
Angelina De Nuccio Cardazzi  
Angela Di Iulio  
Jacques Elie  
Dr. Peter Gruner  
Wayne Hogan  
Dolceta Jones  
Catherine Kawecki  
Earl MacDonald  
Vincent (Jimmy) Montesano

David Nicodemo  
James O'Grady  
Denis Paspaliaris  
Daniel Sauve  
Bruno Scittarelli  
Father Joseph Patrick Sullivan  
Dr. Benjamin Lloyd Thompson  
Barbara Foley Thompson  
Heather Marshall Thomson  
Sandford Walker



# CONSEIL D'ADMINISTRATION

---

## BOARD OF DIRECTORS

Ces personnes dynamiques et engagées donnent l'exemple et se consacrent au Centre hospitalier de St. Mary en offrant temps, énergie et soutien financier. Leur leadership élargit notre vision et transforme nos aspirations en réalisations concrètes.

Join us in celebrating these dynamic and committed individuals who lead by example and devote themselves to St. Mary's Hospital through time, energy and financial support. Their leadership carries our vision forward and turns aspirations into real accomplishments.

### Président du conseil d'administration

#### Chair of the Board of Directors

Arthur J. Wechsler

### Président sortant

#### Immediate Past Chair

Guy Laframboise

### Trésorier

#### Treasurer

Doug Buchanan

### Secrétaire

#### Secretary

Stephen J. Kelly

### Officiers

#### Officers

Anne-Marie Boucher

Rachel H. Renaud

### Présidente & chef de la direction

#### President & CEO

Cynda P. Heward, CFRE

### Membres

#### Members

Joseph Adamo

Donald M. Bastien

Lawrence P. Cannon

Sylvie Chagnon

Donald I. Clarke

Mary Gallery

Guy Laframboise

Elizabeth Lund (depuis/since October 2023)

Curtis Millen

Geoff Molson

Luigi Morelli

Peter Picciola (jusqu'à/until October 2023)

Mario Rigante

Caitlin Rose (jusqu'à/until October 2023)

Paul Scardera

Peter D. Thompson (jusqu'à/until October 2023)

# CONSEIL DES GOUVERNEURS

---

## BOARD OF GOVERNORS

Les valeurs qui font du Centre hospitalier de St. Mary un établissement à part depuis déjà un siècle demeurent au cœur de notre mission et de notre mandat de leadership.

The values that have distinguished St. Mary's throughout a century are upheld and well safeguarded within the mission and mandate of the leadership of our Board of Governors.

### Président

#### President

Donald M. Bastien

### Membres

#### Members

Joseph Adamo

Rosetta Antonacci

Dr. Michael Bonnycastle

Anne-Marie Boucher

Donald I. Clarke

Terrence G. Didus

Janet Ferrier (jusqu'à/until October 2023)

Neil R. Hindle

John Mancini

Dr. Nathalie Ng Cheong

Rachel H. Renaud

Richard J. Renaud

Murray Steinberg (jusqu'à/until October 2023)

Dr. Howard Stuart

Deborah S. Trudeau

Robert A. Vaupshas

### Conseil honoraire / Honorary Council

David Crevier

Marianne Donaldson

Anne Garland

Christine C Lengvari

Muriel Longlade

O. Richard Macklem

John Mancini

Dr. Constant Nucci

John D. Thompson

# L'ASSOCIATION DES MÉDECINS, DENTISTES ET PHARMACIENS (APDP)

## ASSOCIATION OF PHYSICIANS, DENTISTS AND PHARMACISTS (APDP)

La mission de l'APDP est de promouvoir l'excellence en soins cliniques, en enseignement et en recherche au Centre hospitalier de St. Mary, ainsi que de protéger l'identité locale et l'esprit de communauté dans le respect de l'histoire culturelle de l'établissement.

The mission of the APDP is to promote excellence in clinical care, teaching and research at St. Mary's Hospital Centre and to preserve local identity and sense of community in keeping with the cultural history of the Hospital.

### **Président**

#### **President**

Dr. Howard Stuart

### **Le comité exécutif / Executive Committee**

Dr. Renée Bolduc

Dr. Michel Elie

Dr. Carl Emond

Dr. Shek Fung

Dr. Fadi Habbab

Dr. Steven Herskovitz

Dr. Louise Johnson

Dr. Conrad Kavalec

Dr. John Lewis

Dr. Nathalie Ng Cheong

Dr. Nilay Özen

Dr. Vivian Petropoulos

Dr. Benjamin Schiff

Dr. Donald Sproule

Dr. Julie St. Cyr

Dr. Paul Stephenson

## AUXILIAIRES

## AUXILIARY

Le groupe des auxiliaires est une branche fondatrice, historique et vitale du Centre hospitalier de St. Mary. Ses membres gèrent la boutique de cadeaux, la librairie, le café et les événements annuels pour recueillir des fonds allant à l'achat d'équipements médicaux spécialisés et à l'amélioration des soins aux patients.

The Auxiliary is a vital, historical fundraising branch of St. Mary's Hospital Family. Dedicated members operate the Gift Shop, Book Corner, Coffee Shop and annual events to provide funding for specialized medical equipment and enhancing patient care.

### **Coprésidentes des Auxiliaires Auxiliary Co-Presidents**

Eileen Curran

Sharon Welner

### **Le comité exécutif / Executive Committee**

Manoshi Das

Amy Howick

Joanne Romanow

Connie Rose

Lorraine Sullivan

Carolyn Thomson

Teresa Vaupshas



# CERCLE DU PRÉSIDENT

## CHAIRMAN'S CIRCLE

Nous honorons et félicitons les personnes et les Fondations suivantes, dont la générosité visionnaire leur a valu une reconnaissance en tant que membres distingués du Cercle du Président de la Société de St. Mary 2023.

We honour and congratulate the following individuals and Foundations whose visionary generosity has granted them recognition as distinguished members of the Chairman's Circle of the 2023 St. Mary's Society.

Felicia & Arnold Aaron Foundation  
Jordan Aberman  
Joseph & Elena Adamo  
Stephen Allatt  
Maria & Amos Alter  
Derek Anderson  
Cinzia Annisi-Palmieri  
Jean & Cynthia Aucoin  
Pat Aung-Aphinant  
Kevin Austin  
The St. Mary's Hospital Auxiliary  
Louise Aznavour  
The Azrieli Foundation

Junith Barron-Mee  
Dr. Girair Basmadjian  
Philip & Anna Belec  
Dr. Albert Benhaim  
Norman Bercovitch Family Foundation  
Trudi & David Berger  
Dr. Mark & Audrey Berner  
Famille Bertrand  
Robert Bianconi  
Marc & Tracy Bibeau  
Rose Bidler  
The Birks Family Foundation  
Ms. Judy Bishop & Mr. John Keith Bishop  
Manuel Black  
Black Family Foundation  
Karl Blattner  
Jean-Paul Boisvert  
Lucie Filiatrault & Pierre Boivin  
Dr. Michael Bonnycastle  
Anne-Marie Boucher & Mitch Garber Family Foundation  
Mr. & Mrs. Michael T. Boychuk  
Claudine & Stephen Bronfman Family Foundation  
Rita Burns

Bernadette Cambria  
Barry Cameron & Roberta Rassisti  
Lawrence P. Cannon  
Patrizio Cardarelli  
John Carr  
Chantal Carrier  
Guido Cengarle  
Dr. Julia Chabot  
Jean & Sylvie Chagnon  
Jane Craighead & Jim Cherry  
Patricia Chiricosta & Jean Sebastien Wendling  
The Chodos Family Foundation  
Linda & John Ciolfi  
Donald & Molly Clarke

Lillian & Desmond Clarke  
Rosemary Cochrane  
John Patrick Colfer Family Foundation  
Gordon & Janet Cook  
Norman & Lorena Cook  
David Crevier & Leslie Bronstetter  
Dorothy Cross  
Audrey Cunningham  
William & Eileen Curran

August & Jamie D'Eschambault  
Fondation David et Dominique  
Mr. Howard Davidson  
Donald Davis  
Sheldon Davis  
Thomas & Marion Leonard-Dean  
Denise B. Desjardins  
France & André Desmarais  
Catherine Rowe & John Di Gironimo  
Family Foundation  
Anne-Marie & Frank Di Tomaso  
Jean Dionne  
Dr. Marino Discepola  
Rosaria & Richard Donato  
Kathleen Dunn  
Kien-Quoc Duong  
Hélène-Louise Dupont Elie  
Dr. Irving Dylewski & Dr. Lisa Travis

Dr. Chaim Edelstein  
Robert Edgar  
Eldee Foundation  
Patrick Elie  
Daryl & Tracey Erickson  
Paul Etheridge  
William John Evert

Morris & Bella Fainman Family Foundation  
Edward Fell  
Laurent Ferreira  
Bridget Fetterly & Paolo Bassi  
Steven Finiffter  
Louise Finlayson  
Thomas John Fisher  
Ms. Maureen Fitzgerald  
Warren G. Flowers  
Yvonne Fong  
Patricia A. Ford  
David J. Forest  
Guy Fortin  
Neil & Lisa Freder  
Paulette Gallant

Nancy Gallery  
Georges E. Gaucher  
Leo & Shirley Goldfarb Foundation  
Stanley Goldwax  
The Morris & Rosalind Goodman Family Foundation  
Spencer Goodman  
Robert Graham  
William Gregory  
Ernie & Belle Grivakis  
Jennifer A.F. Gruner  
Richard & Nadine Gut

Dr. Laura Anne Habib  
Andrée Habra  
Djemila Hadj Hamou  
Pierre Hallé  
Alan Handel  
Douglass & Nadia Hanson  
Rhodri Harries  
Michael St. B. Harrison  
The Hay Foundation  
Rod Hayes  
Diane & Norman Hébert  
Cynda P. Heward  
James Hewitt  
The Highwater Foundation  
Neil & Barbara Hindle  
Karen Hogan & Steve Broad  
Kim Hogan & David Hannon  
Peter Hollander  
Dr. Xi Huang  
Margaret Hughes  
Kristine & Steve Hurlburt

Sylvia Itzhayek

Stanley Jablonski  
Milan Jirava  
Robert Johnson

Kalhok Charitable Foundation  
Laurent Kanemy  
Rick Karper  
Dr. Conrad Kavalec  
Stephen J. Kelly  
Robert & Jennifer Kepes  
Eric Klinkhoff  
Helen & Alan Klinkhoff  
Marouli Klironomos  
Hermann Knopp  
Terry Kocisko  
Helen Kogan



Mary Bortnichuk & Walter Kolanitch  
Joseph Kolomeir  
Litsa & Tasso Kostelidis  
Theano Kourtidis  
Claire & Peter Kruyt

Donna Lacharite  
Guy & Vanessa Laframboise  
Mark Lalonde & Valerie Schwartz  
André Lamontagne  
Betty Lang  
Dr. Philip & Anne Lawandi  
Geoffrey Lawson  
Susan Laxer  
Lynda Gold & Mark Lazarus  
Emery & Jane LeBlanc  
Gil-Soo Lee  
The JJLL Lee Foundation  
Manon M Larivière & Michel N. Lefebvre  
Peter Letko  
Alta & Harvey Levenson  
Marlene Levenson  
The Gustav Levinschi Foundation  
Paula & Daniel Levinson  
Donald G. Lewis  
Elizabeth Longlade  
Maria Loporcaro  
Barry Lorenzetti  
Elizabeth Lund

Thomas MacDermott & Micheline Blais  
The MacDuff Family Foundation  
Dr. Jean Macdonnell  
Erna & Ronald MacFarlane  
Kenneth Mackinnon  
Dick & Janet Macklem and Family  
Dr. Rick Mah  
Peter Malo  
Marie Gagnon & René Malo  
John & Louise Mancini  
Roderick A. Manson  
Agnes Marcaida  
The Marchab Foundation  
Guy Marchand Jr.  
Richard & Maria Marcoux  
Dr. Alexander Marcus  
Peter Martin & Hélène Lalonde  
Nancy Martyn  
John & Helen Matheson  
Barry Mathews  
Robert McCleery  
Catherine McIninch & Dr. Carl Murphy  
Bob & Caroline McKenzie  
The Mieczyslaw Wyszowski Foundation  
Rick Merovitz  
Curtis Millen & Holly Simpson  
Andrea & JD Miller  
Eric & Jane Molson  
Geoff & Kate Molson  
Peter Monk & Joan Fish Monk  
Ellen Morneau  
Linette Irene Morrison

Larry Nadler  
Chris Ann Nakis  
Alain Néemeh  
Dr. Nathalie Ng Cheong & Dr. Mathieu Walker  
Jean Yves Noël  
Suzanne Nofz  
Madeleine Normandin Cagran  
Bruno Normandin

Sean O'Donnell  
Teresa O'Grady  
F. A. O'Neill  
Jerry Ostrega  
David Pascal  
Ripal & Kruti Patel  
Laurence Pathy  
Dominic Pedicelli  
Dr. Vivian Petropoulos  
Nicholas Photiadis  
Sol Pinto  
Cheryl Polansky  
David Porter  
Protech Foundation

Tom Quinn

George Reinitz  
Rachel H. Renaud  
Carolyn & Richard J. Renaud  
Ann & Kevin Reynolds  
Thomas & Catherine Richards  
Eric Richer La Flèche  
Mario Rigante  
June Rittmeyer  
Roasters Foundation  
Libbie Roberts & Jack Caldwell  
Eric Rose & Connie Barnes Rose  
Marvin Rosenbloom  
Dr. Steve Rossy & Joan Marie Beaubien  
Maria S. Roy  
Jordan Rutkowski

Antonio & Mary Louise Sacconaghi  
Atul Sachdev  
Congregation de Sainte-Croix  
Margaret Sakow  
Paul Scardera  
The Schultz Family  
Dr. Jan Schulz  
Dr. Jorge Schwarz & Mrs. Cecilia Hartwig  
Doug Scott & Kim Scullion  
Kristin Shannon  
Barbara & Gerald Sheiner Foundation  
Dr. Wendy Sissons  
The Jane Skoryna Foundation  
Shirley & Bob Smith  
Pamela Snow  
Dr. Julie St-Cyr & Michael E. Tinmouth  
Fondation Denise et Guy St-Germain  
Antoinette & Daniel Stechysin

The Mireille & Murray Steinberg Family Foundation  
Bradley Steinmetz  
Sarah Ivory & Guthrie Stewart  
Howard C. Stotland  
John & Jean Strom-Olsen  
Dr. Howard Stuart  
Lubomyra Sunak Lahola  
Dr. & Mrs. John R. Sutton

Marjorie & Scott Taylor  
Richard Taylor  
Dr. Barbara Teboul  
Fondation Famille Marc Theriault  
Keith Thomas  
Barbara & Ben Thompson  
John D. & Jocelyne Thompson  
Peter & Laurie Thompson  
Tam Thanh Tran Diep  
Davy Trop  
Marisa & Marc Trottier  
Deborah Shannon Trudeau  
Adam & Catherine Turner  
Kerrigan Turner  
Anthony Turner

Danielle J. Verreault  
Ronald & Carmela Vincelli Family Foundation  
The Vivier Family  
Vickie Vouloumanos

Juliet Loewenheim Wait  
Robert I. Wallace  
George & Pat Waters  
Mackenzie & Rena Watson  
Eric T. Webster Foundation  
Mr. & Mrs. Arthur J. Wechsler  
David White  
Miroslav & Colleen Wicha  
Gina Widawski  
John Wintoniak  
Nan & Jack Wiseman

Drs. Mark & Phyllis Yaffe  
Fatma Zaguia  
Norman Zavalkoff & Gail Gold

---

**Ainsi que les 16 membres qui préfèrent garder l'anonymat.  
As well as the 16 members who prefer to remain anonymous.**



## AMBASSADEURS

## AMBASSADORS

Nous honorons et félicitons les personnes et les Fondations suivantes, dont la générosité visionnaire leur a valu une reconnaissance en tant qu'Ambassadeurs distingués de la Société de St. Mary 2023.

We honour and congratulate the following individuals and Foundations whose visionary generosity has granted them recognition as distinguished Ambassadors of the 2023 St. Mary's Society.

William Abdalla  
Dr. Miriam Abdelnour  
Jonathan Abracen  
David Adams  
Roman Adams  
Laura Adams  
Elsie Adams  
Gerson & Rose Adelman  
Shakila Ahmad  
Claudia Aintabi  
Pilar Alarcia  
Leslie Alcorn  
Patricia Alexander  
Marco Alfonso  
William Jack Alford  
Francine Allaire  
Cynthia Allen  
Moayed & Janan Altalibi  
Laura Ambrosio  
Guy Amireault  
Julie Anastasopoulos  
Carole Andreoli  
Raphael Andrews  
Eric Angen  
Hon. W. David Angus  
Amjad Ansari  
Rosetta Antonacci  
Salwa Rayes Antoniadis  
Nevart Rose Arabian  
Amado Araneta  
Michele Arcamone  
Christine Arnaud  
Edmund Arnsby  
Michel Arpin  
Negash Asfaha  
Michael Assels  
Monique Assouline  
Vera Aston  
Linda August  
Mrs. Gloria & Mr. Linford Augustus  
Mona Azoulay

Rosanne Baatz  
Victoria Babin  
Anna Baker Bushell  
Diane & Chris Bale  
Lise Baril Leclerc

Lupe Barnett  
Bob Bassel  
Donald & Lise Bastien  
Suzie & Ray Batrie  
Robert J. Battah  
Anna Battisti  
Jerry Baumann  
Deborah Bayly Barclay  
Tracey Beaton  
Kelly Beaton  
Gilles Beauchamp  
Daniel Beaudin  
Normand Beaudoin  
Kathleen Beck  
James & Michèle Beckerleg  
Dr. Sabah Bekhor  
Marc Belcourt  
Graham Bell  
Richard Bell  
Yassine Benabbou  
Dr. Thierry Benaroch & Lindsay Rothstein  
Hrair Bengian  
Elizabeth Bennet  
Craig Berger  
Andre Bernard  
Lisa Bernardi  
Nicole Bernier  
Dr. Gerald R. & Mrs. Doreen Berry  
Joseph Ben Besner  
Janette Best  
Osman Yacoob Bharoocha  
Lesly Bichotte  
Robert Bierman  
Minoo H. Bilimoria  
Ann Birks  
Barbara Blackman Baron  
James Blotsky  
Liane Boedenbruecker  
Lionel & Elisabeth Emond  
Yona Gonshor & Robert Bohbot  
Sylvie Boucher  
Margaret Bougie  
Gaëtan Bourdon  
Lascelles L. Bourne  
Paulyne Bourret  
Michael & Devon Boxer  
Thomas Bradley

Luciano Bragagnolo  
Fred Braman  
Jason Bramburger  
Craig Brander  
Daniel Brazeau  
Gabrielle Brenner  
Genelva Briscoe  
Michael & Doris Bristol  
Dr. Bruce P. & Mrs. Elizabeth Brown  
Freda & Irwin Browns  
Veronica & Stephen Brownstein  
Gordon Brunet  
Mary Brunner  
Dr. Roxanne Buchak Whitehead  
Susan & Harvey Bucovetsky  
Judy Budnik  
Barbara Bunce Desmeules  
Kathleen Bunze  
Robert Burton  
Howard Bussey  
Antonia Butikofer

Mark Camacho  
Marc Camirand  
Carmelo Cannistraro  
Sabatino Caprera  
Tomas Caprera  
Nora Carino  
Louis Carioto  
Marisa Carlone  
Darren Carmosino  
Edith Champagne  
Paul & Charlyne Carrier  
Felice Caruso  
Peter Casey & Diana Horwood  
Colette Charest & Roger Casgrain  
Gilda Castelli D'Alesio  
Ginette Castonguay  
L'Honorable Martin Cauchon & Dorine Perron  
Dr. James Chafouleas  
Franklin Chan  
Enita Chan  
Russell Chapman  
Mario Chaput  
Monique Charbonneau  
Dr. Parissa Charghi  
Gloria Kurzmann Charlow

Shelley Charness  
Errol Chatham  
Catherine Cheng  
Gaetano Chinnici  
Arturo Choa  
The Mieczyslaw Wyszowski Foundation  
Panagiotis Christakis  
Cynthia Christie  
Josée Cianci  
Gabriela Circa  
Dan Clark  
Peter Clark  
Brian Clark  
L. E. Cleman  
Nathan Clinansmith  
Christiane Clouthier  
David Cohen  
Dr. Shawn Cohen  
Dr. Lois Colle  
Eve Collins  
Diana Bennett  
Allan B. Colton  
Dr. Ian Comeau  
David Conrick  
Dr. Beverley Conrod  
John Cooper  
Brian & Lynda Cornish  
Beverley & Ron Courey  
Ian Craig  
Joseph Royal Crisafi  
Peter Cumyn  
Dinh Le Son Tony Cung  
Peter Curtis  
Armand & Harriet Cymbalista  
David Cytrynbaum  
Norm Czepiela

Domenico D'Alesio  
Bruno D'Amico  
Laura D'Angelo  
Megan Da Roza  
Sylvie Dagenais  
Dr. Eric Dagher  
Stéphanie Daigneault  
Dr. Richard Dalfen  
Dr. Douglass Dalton  
Niko Dani  
Dr. Robert J. David  
Dr. Campbell Davies  
Lawrence De Gruchy  
Mary Jane & Peter de Koos  
Marianna Degen  
Nicholas Del Torto  
Gina Dell'Aniello  
Alvin Delovitch  
Jitendra Desai  
Dr. Gretty Deutsch

Antoine Di Nardo  
Nektar Diamantopoulos  
Ronda Diamond & Richard Cherney  
Kelvin Diaz  
Mr. Terry G. & Mrs. Jenny Didus  
Dr. Robert & Judy Diez-d'Aux  
Dr. Ronald & Tami Dimentberg  
Despina Dimitriou  
Georges Dionne  
Thi Kim Hoa Do  
Mitzi & Mel Dobrin Family Foundation  
David Dobrofsky  
Robert & Jocelyne Dodier  
Dr. William Donohue  
Jean Claudy Dorce  
Karen Douglas  
Richard & Valerie Doyle  
Nina Cherney & Robert Doyle  
Michael Drew  
William Drori  
Gavin Drummond  
Dimiter Dryanov  
Diane Dubeau  
Michel Duffy  
Marie-Christine Dumons  
Carmen Dumont & Ted Phillips  
Guy E. Dumouchel  
Anita Dunn  
Tim Durack  
Dr. Joe Dylewski

Dr. Roy Eappen  
Monica Easton  
Nicholas Economides  
Dr. Johana Eid  
Maged-Mohamed El-Badri  
Dr. Carolyne Elbaz  
Hans & Liane Elmenthaler  
Jill Elmslie  
Samy Eltoukhy  
Paul Engel  
Dr. Khashayari Esfahani  
Moise Eskenazi  
Mario Esposito  
Victoria Esposito & Edward Bennan  
Dr. Wendy Estevez  
Afric Eustace  
W.R. Evans

Luigi Falcone  
Edward & Sylvia Farrant  
John Farrell  
Anthony M. Fata  
Mary Feher  
Jeffrey Feldman  
Paul Ferguson & Lidia Sunak Ferguson  
Mary-Anne Ferguson

Godfrey Fernandez  
Dr. Dominic Ferrarotto  
Janet Ferrier  
Jean Filipovich  
Marie Nicole Fils Aimé  
William Finestone  
Steven Finiffer  
Peter Finlayson  
Doug Finn  
Tim Fitzpatrick  
Ted & Joan Fletcher  
Shirley Flueler  
Bernard Flynn  
Rose Fong  
Barbara, Claudio, Cynthia & Adam Forlini  
Christina Forsius-Hakka  
Yvette Fortier  
Helene Fortier  
Errol Francis  
Gerry Frascione  
Laure Frayon Prichonnet  
Beatrice Freder  
Margaret Freill  
Michel Fugère  
Ernest Furt  
Antonio Furtado

Jacques Gagné  
Jocelyn Gagnon et Najete Animi  
George Galambos  
Dr. John Galaty  
Anthony Gale  
Mary Gallery & Tom Godber  
Joan Conway Galley  
Patrick Gardner  
John S. Gareau  
Stephen & Pierrette Gaty  
Andrew Gaty  
Helina Gaty  
Marie Yvette Gauthier-Schäfer  
Keith Gavin  
Nicole Gehring  
Jean-Claude Gelinias  
Angela Gentile  
Teresa Gentile  
John Geraghty  
Anne Germain  
Sandeep Ghuman  
Irene Gibson  
Dr. Audrey Gilbert  
Pierre-Paul Giroux  
Robert Gitto  
Dr. Jack Glay  
Dr. Chor Chiat Goh  
Dr. Gail Goldman  
Marilyn Gollan  
George Gombocz



# AMBASSADEURS

# AMBASSADORS

Sara Gooderham  
Basil Goodridge  
Ram Hasmukhabhai Gopalbhai  
Etienne Gorce  
Dr. & Mrs. Benjamin Gordon  
Dr. K. Gowrisankaran  
Dr. Harvey Gradinger  
Scott Grafton  
Alan Grant  
Donald Gray-Donald  
Bienvenido Gregorio  
James Griffin  
Claire Boulanger & Andrew Griffiths  
Ron Grigg  
Andrew Grocholski  
Dorothy & George Grostern  
Sabrina Guarascio

Sam & Jackie Haddad  
James Hadley  
Rolf Hagen Jr.  
J. Hagerman  
Jim Haiman  
Michael Halickman  
Carlton Hall  
Sushil & Annemarie Handa  
Leona Harari  
Steven Hatzepetros  
Sharon Hayden  
Norma Hayes  
Marion Henderson  
Scott Henderson  
Darlene Henriques  
Carmen Herranz  
Dr. Steven Herskovitz & Family  
Denys S. Heward  
Timothy Hewlings  
Judge Allan Hilton  
Carole & Allan Hitelman  
Michael Hollinger  
David Holmested  
Tang Honggans  
Marty & Pesel Hornstein  
Dre Dinah Hovsepian  
Amy Howick  
Darquise Huard  
Friedrich Huber

John B. Hughes  
Shek Lun Hui  
Loretta Hung  
Barclay Hurley  
Benoit Hurtubise  
Lionel Hurtubise  
Kevin Huxham  
Thi Thu Huyen Nguyen

Mauro Ielovcic  
Ali Imanpour  
Dr. Emily Ingram  
Nicolas Ivanov  
Dina Iwanycy

Eva Jacek  
Barbara James  
Helen & Joe Jaroslowski  
Rizwan Javeri  
Charles Jenkins  
Louise Johnson MD  
Judie Jokinen  
Neil Jonas  
Jan Jorgensen  
Dr. Arvind K. & Mrs. Doreen Joshi

Françoise Kabariza  
Hans Kamper  
Mathew Kanner  
Helen Kaoukis  
Susan Jones & Richard Kaplin  
Peter Karabetian  
Phyllis & Ian Karper  
Dr. Constantine Katsanis  
Jasvir Kaur  
Dr. Patrick J. Kenniff  
Alis Kermadjian  
Dr. Skip Kerner & Mrs. Stephanie O'Neill Kerner  
Romeo Kettler & Family  
Sassoon S. Khazzam  
Professor Maggie Kilgour  
Fr. Frederick Kirouac  
Gwen Kirton  
Stanley & Candice Kivenko  
Merle Klam  
Mary Kleiderman  
Ellen Kleinman  
Evelyn C. Knauff  
Mary Louise Knockwood  
James Kocoris  
Andrew Kokus  
Kathryn L. Kollar  
Georges Kournikakis  
Peter Kovac  
Catherine Kovacs  
Judit Kovari  
Dr. Jessica Kovitz-Lensch

Anna Kowalewski  
Stephan A. Kowalyk  
Diane Kowalyk Grimard  
Steven Kronish  
Susan Kruger  
Kenneth Kulin  
Sheila Kussner  
Alicja Kwitko  
The Kwitko Family Foundation  
Dr. Beverley Kyle

Johanne L'Heureux  
Bernard Laberge  
Andre Lacroix  
Diane Lafleur  
Lisette Lagace  
Amy Lee Lahache  
Daniel Lalonde  
Irwin Lambersky  
Robert Lambertucci  
Esther Lando Segal  
Sylvie & Nicki Lang  
Jacques P. & Paule Langevin  
Richard Lapointe  
Giannina Lapolla  
Fernand Larose  
Pierre Latraverse  
Ana Cristina Laureles  
Patricia & Michel Lavoie  
Dr. Thomas Lawson  
Gordon Lax  
Mark Laxer  
Eva Lazaratos  
Isabelle Le Breton-Miller  
Ron Le Couteur  
Jean-Paul Le Roux  
Helen Lebedeff  
Daniel Leblanc  
Raymond LeBlanc  
André Leblanc  
Susan Lecouffe  
Louise Ledoux  
Terry Leduc  
Dr. Eve Lee  
Jueun Lee  
Kenneth Lee  
Dorothy Lee  
Richard Legault  
Patricia McDonald Legault  
Heidi Lein  
Paulo Leiriao  
Wendell Leitner  
Marion Leroux  
Johanne Leroux-Argo  
Teresa & Eddie Leschiutta  
Denis Létourneau  
Mei Foon Leung

Mr. & Mrs. Rocco Leuzzi  
Raymond Levasseur  
Zav Levinson  
Albert Levy  
Alan Lewis  
Dr. John Lewis  
Gerald & Helene Liberty  
Clifford Lincoln  
Linda Lindsay  
Dr. Harold Linton  
Dorothy Lipovenko  
Xiao Liu  
Nancy Lloyd  
Komlan Messan Logossou  
Fernando Longueira  
Vincenzo Lopez  
Efrain Y. Lopez-Mijangos  
Guy Lord  
Corinne Louboutin  
The Irving Ludmer Family Foundation  
Palmina Luongo  
Valerie Luzio  
Adam Lyne

Daniel Maccabée  
Heather MacDonald  
Lynne MacDonald  
Ladislav Mach  
Susan Mackenzie  
Caroline Mackereth  
Sandra MacLan Taite  
Stiliani Markakis  
Greta Meyer MacWhirter  
Abdur Rehman Mahmod  
Katherine Main  
Barbara Malcolmson-Baily  
Jean-Claude Mamet  
Ivano Mancini  
Donald Manconi  
Antonia Marapas  
Jean-Claude Mareschal  
Shamal Mariam  
Ian Mark  
Robert Markow  
Dr. Derek & Mrs. Donalyn Marpole  
Yolande Martin  
Carla & Vince Martucci  
Sandy & David Martz  
James Mason  
Tony Massarelli  
Giovanni & Nicole Mastromonaco  
Anthony Matheson  
Dr. Karen Matouk  
Martin Matschuck  
Tracey Matthews  
Gloria Matthews  
Mr. & Mrs. Doug Mayoff

Michael Mazzuca  
Edward McKeogh  
Denise McAteer  
Barry McBride  
Gerald McCarthy  
Todd & Alaka McConnell  
Helene McCormack  
Kenneth McCormick  
Louise McDonald  
Rita & Dan Antonecchia  
Sally McDougall  
John McGee  
Mr. Robert McGregor  
Michaela McGuire  
Kevin McKenna  
John Ernest McLaughlin  
Janet McLean  
Malcolm & Joan Thornton McLeod  
Robert McMartin  
Mary Anne McNally  
H. McN.  
Alan James McVety  
Sonia Medvescek  
Dr. Ari & Mrs. Pahl Meguerditchian  
Dr. Les A. Meissner  
Shirley Meltzer  
Ann Menke  
Marija Mentinova  
Gerard Merlin  
Brede Merrigan  
Brenda Metzen  
Anthony Meulio  
Dr. George Michaels  
Dre Monique Michaud  
Louis Michel  
Margaret Miller  
Josh Miller  
Gary Millard  
Carmela & Michael Mindel  
Michael Minkoff  
Angeliki Misogiani Arronis  
Todd Mitchell  
Dominic Monaco  
Delfino Mongiat  
Patrick Montagne  
Gaetano Montemarano  
Alicja Morales  
Dr. Kenneth Morehouse, BSc., DDS.  
Luigi Morelli  
Yvane Morin  
François L. Morin  
Grant Morris  
Linette Irene Morrison  
Stephen Morrissey  
Robin Morton  
David Morton  
Dr. Jennifer Moscovitz

Brenda & Jacques Müller  
  
Phil Nadler  
Martin Nadler  
Paul B. Nahabedian  
Hiroshi Nakamura  
Janet Nalbantoglu  
Harry Naraine  
Dr. Marvin & Mrs. Paula Nathens  
Robert J. Neale  
Alain Néemeh  
Christoph Neidhofer  
J. Michael Nelson  
Dr. Roxana Nemes Bratis & Constantin Enciu  
Joseph Neufeld Family Foundation  
Arthur K. & Diane J. Newman  
Gary Newton  
John Neysmith  
Hoang Mai Yen Nguyen  
Dr. Sharon Nguyen  
Ngoc Thien Nguyen  
Georges Nicolas  
Ayako Nishi Naud  
Donna Noseworthy  
Dr. Constant Nucci  
Emmanuel Nyahoho  
Julius & Julia Nyisztor

Elizabeth O'Neil  
Michael O'Grady  
Tom Ornawka  
Royal Orr  
Paul Ostiguy  
Amar Hamidi Ouerdane  
Nana Samuel Owusu

Dr. Christine Pacheco Claudio  
Gilles Pagé  
Gisèle Painchaud  
Patricia Painter  
Dr. Ok-Kyung Pak  
John K. Palkhivala  
Dr. Sean Pallay  
Francisca Palomo  
Ram Panda  
Francesco Pandini  
Teresita Panesa  
Franco Panetta  
Azad Papazian  
Costa Pappas  
Diane Paquette  
Marcel Paquette  
Manon Partenza  
Ripal & Kruti Patel  
Deepakrai Patel  
Eric Patterson  
William A. Paul

# AMBASSADEURS

## AMBASSADORS

Aurelien Paulin  
Genevieve Payette  
John Peacock  
Elizabeth Pearen  
Joanne & Val Peluso  
Anthony Pendleton  
Penn Drew Foundation  
Dennis Perrault  
Guy Perreault  
John Petizian  
Hiep Pham Dang  
Brian Pilbin  
Mary Phung  
Hugues Pigeon  
Rhoda & Joel Pinsky  
Michel A. Pinsonnault  
Normande Plamondon  
Gaetan Poirier  
John Polcari  
Mary Ponniah  
Diane Pontikes  
Sarah Poole  
Joseph Poszt  
Donald Paul Price  
Dr. Eva Prochazka-Spevackova  
Diane Provencher

Teresita Quintas

Yves Racicot  
Robert Raich  
Vahid Raissi Dehkordi  
Brigitte Ramaseder  
Mary Jane Ramsay  
Jean-Frederic Raymond  
Kurt & Margie Reckziegel  
Silva Redigonda  
Bonita Réhel  
Mari Hoffman Retek  
Michael Ricciardi  
Mr. & Mrs. M. L. Richards  
Gerry Richardson  
Joanne Richer  
Claire Richer  
Marie-Claire Richer  
Peter Riddell  
Stephanie Rider

Eleni Riga  
Larry Rinzler  
Deborah Ritchie  
Camille Rival  
Bonnie Roach & Ugo Bragagnolo  
Ann Robertson  
Andrew Robertson  
Denis Robillard  
Thomas Rogers  
Bob Rogers  
Miriam Roland  
Ian Rose  
Tommaso Roselli  
Connie Sandra Rosen  
Richard S. Rosenberg  
Duncan-Lorne Ross  
Tobias Rotsztein  
Jean Rousselet  
Douglas Rowat  
Richard Rowland  
Leslie Roy  
Mr. & Mrs. Jacques Royer  
Anthony Rozankovic  
Stephane Ruah  
Josie-Kim Ruffolo  
Kate Rusko  
Mary Russman  
Leiba & Anthony Rustin  
Lorraine & John Ryan

G. Salhany  
Maria Salomon  
Christopher Salt  
Panagiotis Samaras  
Janet Sanders  
Kulwant Sandhu  
Camille Sapena  
Micheline & Emery Sasvari  
Sandra Saulnier  
Marc Sauriol  
Tom & Maureen Savage  
Danistan Saverimuthu  
Wilma Scappaticci  
Hugo Scarone Diaz  
Dr. Benjamin Schiff  
Edouard Schouela  
Hannah Schwartz  
Georges Schwartz  
Maddalena Scittarelli  
Jennifer Sclater  
Iain Scott  
Judith Sandra Seely  
Vivian Segall  
Christophe Sepulchre  
Dr. Manuel Serrano  
Charles Serrao  
Maria Sganos

Dr. Farzaneh Shamekh  
Dr. Bernard & Lois Shapiro  
Manjul Sharma  
Andy & Grace Shatilla  
Alwyn Shepherd  
Richard Shoemaker  
Eunice MacDonald Short  
Natalia Shtirkina  
Silvio Sicoli  
Kuoy Siek  
Helen Siksa Grega  
Juri Simonenko  
Charles Simpson  
Dorothy Sims  
Gasbal Singh  
John Slyfield  
Kevin Smith  
Louise Smith Jones  
Joan Smyth  
Steven Sonnenstein  
Frank Sotelsek  
Mayer Soued  
George Spanakis  
Mr. & Mrs. Robert J. Spencer  
Heide Christine Speth  
Bernard Spickler  
Daniel Spiegel & Lorraine Arseneau  
Gilles St-Gelais  
Paul Stanfield & Ann Laughlin  
Michae Star  
Dr. Robert Stefanison  
Dr. Michael Stein  
Ruth & David Steinberg  
Dr. Maya Zorya Stepenberg  
Donna Stern  
William Stevenson  
Patricia Strati  
Jocelyne Sulukdjian  
Lorne Switzer  
Helen Szikita

David Tait  
Maria Talkowski  
Susan Tan  
Brian W. Tannahill  
Howard Tanzer  
David Tarr  
Jean Tasse  
Charles M. Taylor  
Elisabeth Telford Klerks  
Patrick Telio  
Constantine Temcheff  
Marc Thibodeau  
Huguette Thiboutot  
Dr. & Mrs. M. P. Thirlwell  
Wendy Thomas  
John Thomas



Kevin Thompson  
Nick Thorne  
William Timmins  
Mary Tokar Yankowski  
Dr. Nicola Toma  
James & Marilyn Tooley  
Heather Torrey  
Lorna Townson  
Karen Toy  
Long Chau Tran  
André Tremblay  
Catherine Tremblay  
Dr. Patrice Tremblay  
Christopher Troulis  
Ka Kee Truong  
Neil Tryansky  
Dr. Sze Man Tse  
Julienne S.L. Tseng  
Dr. Maria Raluca Tuineag  
Chit Tung Ng

Silvia Ugolini  
Sorphoan Ung  
Antonia Uria  
Kamalathayanithi Uthayakumar

Daniel Vallée  
Tuong Van Vu  
Jikke Van Wieren  
Denis Vasiliou  
Effie Vassilas  
Robert Vaupshas & Sharon Welner  
Dr. Hugo Viladevall  
Lucia Vincelli  
Bruce Vineberg  
Rosita Viray  
Mark Vissa  
Harald Von Cramon  
Christina Vorias  
Ann Vroom & David Lank

Sharron Wall  
Gary & Diane Wand  
Lei Wang  
Bob Washer & Wanda Taylor  
Philip & Judith Webster  
Neil Wechsler  
Dr. Hélène Weibel  
Dr. Theodore Wein  
Gunter Weiss  
Brian & Rose Wener  
Ivor Wharf  
Diana Wickham  
Christopher Wiegand  
Helen Wiegand  
Audrey J. Williams  
Patricia Wilton

Dr. Michael Wiseman  
Elzbieta Wiszka  
Danuta Wojcicka  
Johnny Woldegabriel  
Roberta Woloz  
Ing Yin Fong Wong  
The Katie and Martin Wong Charitable Foundation  
Raymond Wong  
Noreen Wood  
Gina Wu

Hao Xu  
  
Frimet Yagod  
Peter Yanofsky  
Ah Woon Yao Pishen  
Marie Yaremko  
Henry Yates  
Melodie Yates  
Sylvia Yorston  
David Young  
Maître Ning Yu  
Fang Yuan

Steven Zabitsky  
Dr. Harold Zackon  
Abdul Zaker  
Mrs. Corazon & Mr. Valentin Zarate  
Jeannette Ziki Zaffir  
Emmanuelle Zyto

---

**Ainsi que les 73 membres qui préfèrent garder l'anonymat.  
As well as the 73 members who prefer to remain anonymous.**



L'hôpital St. Mary repose sur des fondations solides, forgées par 100 ans de compassion, d'expertise et de collaboration. Nos racines profondes ont résisté à l'épreuve du temps et restent fermement ancrées, malgré les défis qui se profilent à l'horizon.

Portés par l'énergie de générations d'individus qui nous ont soutenus, nous construisons notre avenir et mettons en branle les changements positifs auxquels nous aspirons. Aujourd'hui, l'hôpital St. Mary embrasse fièrement la mosaïque dynamique de cultures qui compose notre communauté et qui reflète notre engagement inébranlable en faveur de l'inclusion. Nous honorons non seulement la multitude de langues qui résonnent dans nos couloirs, mais aussi la pluralité d'histoires, de traditions et de coutumes qui nous unissent dans notre humanité commune. À St. Mary, chaque voix est entendue, chaque culture est respectée et chaque personne est accueillie comme un membre de notre famille.

Nous avons la plus grande certitude que notre Hôpital, fort du dévouement de notre personnel et du soutien de notre communauté, continuera d'être la pierre angulaire de l'excellence et des soins prodigués avec compassion pour plusieurs générations.

St. Mary's Hospital stands on a solid foundation, built by 100 years of compassion, expertise, and collaboration. Our deeply grounded roots have endured the test of time and continue to hold strong and resolute as we surpass whatever challenges may lie ahead.

Fueled by the vibrant energy of generations of supporters, we are shaping our future and driving positive change. Today, St. Mary's Hospital embraces our dynamic tapestry of cultures that reflect our unwavering commitment to inclusivity. We not only honor the multitude of languages that echo our halls, but also the multitude of stories, traditions, and customs that unite us in our shared humanity. At St. Mary's, every voice is heard, every culture is respected, and every person is embraced as part of our family.

We know with utmost confidence that our Hospital, fortified by the dedication of our staff and powered by our community, will continue to serve as the cornerstone of excellence and compassionate care for generations to come.

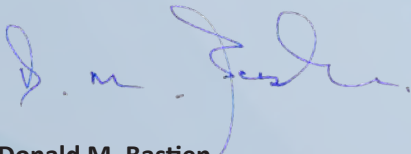

**Donald M. Bastien**

Président, Conseil des gouverneurs de St. Mary  
President, St. Mary's Board of Governors

**FIÈREMENT ST. MARY.**  
**PROUDLY ST. MARY'S.**







# 100

DEPUIS 1924

**PORTÉ PAR LA COMMUNAUTÉ  
POWERED BY COMMUNITY**



FONDATION DE  
L'HÔPITAL  
ST. MARY

ST. MARY'S  
HOSPITAL  
FOUNDATION

3830, avenue Lacombe, bureau 1510

Montréal (Québec) H3T 1M5

t. 514-734-2694

[www.stmaryshospitalfoundation.ca](http://www.stmaryshospitalfoundation.ca)

  @stmarysMTL