



**FIÈREMENT  
ST. MARY.**

**Votre don fait une différence**

**PROUDLY  
ST. MARY'S.**

**Your donation makes a difference**



FONDATION DE  
L'HÔPITAL  
ST. MARY

ST. MARY'S  
HOSPITAL  
FOUNDATION



**LA SOCIÉTÉ DE ST. MARY 2020  
THE ST. MARY'S SOCIETY**

*La force de notre collectivité, c'est de rester uni.*

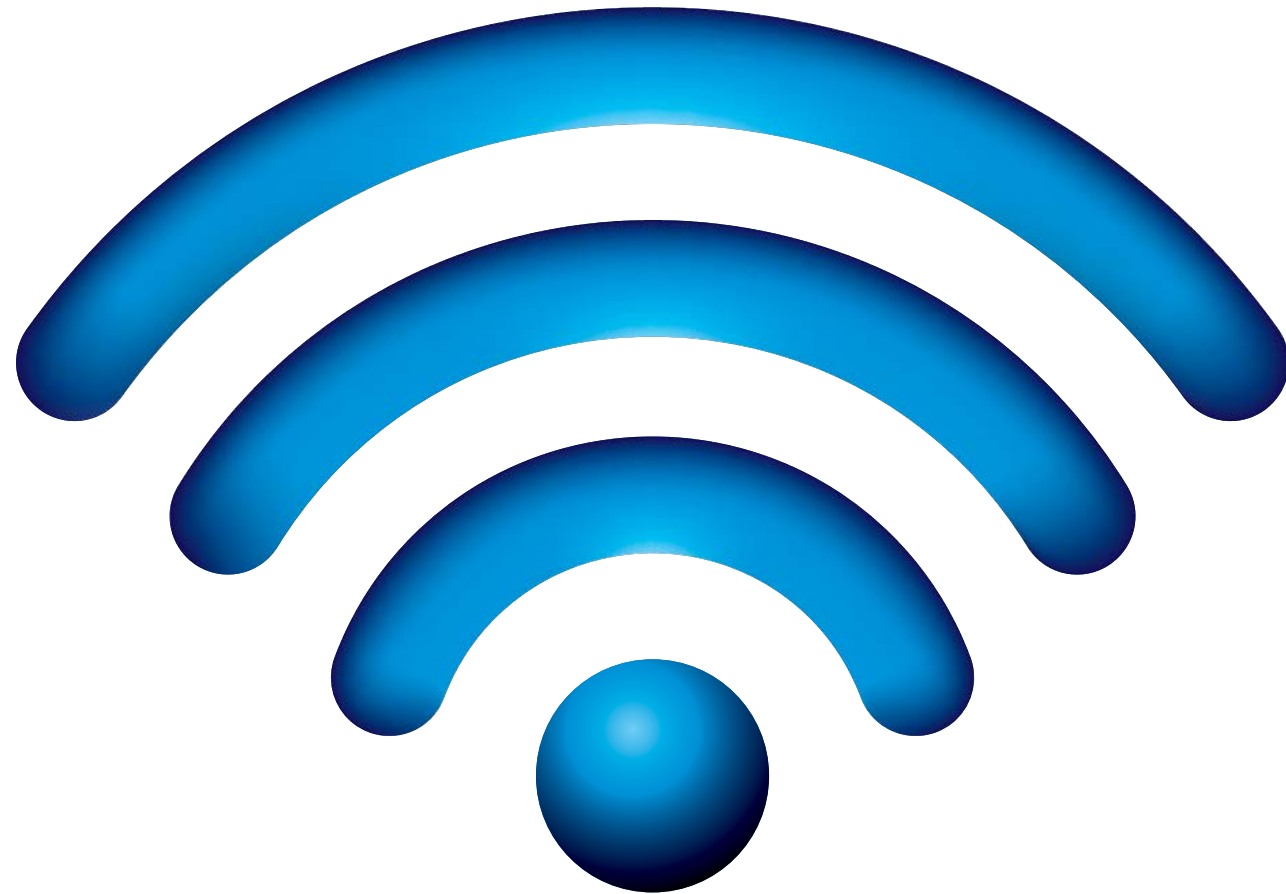

*The strength of our community is staying connected.*

# FIÈREMENT ST. MARY. PROUDLY ST. MARY'S.

## CONNECTION WI-FI À ST. MARY

Nous sommes fiers d'annoncer que le Wi-Fi GRATUIT est disponible pour TOUS à St. Mary! En aidant les familles à être au chevet de leurs proches, nous avons eu plus de 87 000 connexions au cours des 3 premiers mois. La force de notre collectivité, c'est de rester uni.

## WI-FI CONNECTION AT ST. MARY'S

We are proud to announce that FREE in-Hospital Wi-Fi is now available for ALL at St. Mary's! Helping bring family members to the bedsides of their loved-ones, within the first 3 months of installation we had over 87,000 connections. The strength of our community is staying connected.



*Cynda P. Heward*

**Cynda P. Heward, CFRE**

Présidente et chef de la direction de la Fondation  
Foundation President & CEO



**LA SOCIÉTÉ DE ST. MARY**  
( De janvier à décembre 2020 )

St. Mary s'est toujours défini par la force et l'engagement de son personnel. Nous sommes forts et nous sommes fiers, et nous cherchons constamment à protéger la santé et le bien-être de ceux que nous aimons. Ça n'a pas fait exception pendant la pandémie de 2020.

L'an dernier, nous avons fait face à de nombreux défis, dont certains ont changé nos vies à jamais. Dans les situations les plus éprouvantes, nous avons tous travaillé de concert pour braver cette tempête. C'est la confiance et le soutien profonds que vous nous accordez - chers membres de la Société St. Mary - qui font toute la différence pour notre personnel et nos professionnels.

Au moment où la COVID-19 commençait à avoir un impact sur notre système de santé, notre équipe de la Fondation a fait emballer tous les ascenseurs de l'hôpital avec le slogan « FIÈREMENT ST. MARY. », un geste qui en dit long. Le même slogan orne les tuques qui ont été offertes à tous les membres de notre personnel pendant les Fêtes. Qu'ils soient à l'hôpital ou à l'extérieur en profitant de l'un de leurs rares jours de congé tant espérés, nous voulons qu'ils sachent et ressentent toute notre appréciation.

Aujourd'hui, plus que jamais, nous sommes fiers d'être une institution multiculturelle formée d'une riche mosaïque de croyances et d'origines différentes, qui fournit des soins aux patients et familles dans plus de 40 langues. Être capable de tenir la route pour vous TOUS n'a jamais été aussi important pour ce joyau de la communauté.

Quand nous regardons vers l'avenir, nous savons qu'en étant solidaires nous triompherons toujours des difficultés. En feuilletant les pages de cette brochure de la Société, nous vous invitons à contempler les murs et à arpenter les couloirs avec nous, et à réfléchir au rôle fondamental que vous jouez dans notre famille de St. Mary. Quoi qu'il arrive, nous serons toujours là pour vous et vos proches, comme vous l'avez été pour nous.

FIÈREMENT ST. MARY.

**Arthur J. Wechsler**  
Président du conseil



**THE ST. MARY'S SOCIETY**  
(January to December 2020)

St. Mary's has always been defined by the strength and commitment of our people. We are strong and proud and continuously strive to protect the health and well-being of those we love. The healthcare pandemic of 2020 has been no exception. This past year we have faced many challenges, some of which have altered our lives forever.

Under the most trying of circumstances, all of us have worked tightly together as we brave our way through this storm. It is the profound trust and support from you – dear members of the St. Mary's Society – that means the world to our staff and professionals.

It speaks volumes that as COVID-19 began to impact our healthcare system, our Foundation team had every elevator throughout the Hospital wrapped with the slogan "PROUDLY ST. MARY'S." The same slogan adorns the tuques that were gifted to all our staff during the holiday season. Whether in the Hospital or during one of the few coveted days off, we want them to know and feel the consistency of our appreciation.

Today, more than ever, we are proud to be a multicultural institution with a rich mosaic of different faiths and backgrounds that provide care for our patients and their families in more than 40 languages. Being able to go the distance for ALL of you has never been more important or meaningful to this jewel in our community.

As we look to the future, we know that standing shoulder to shoulder, we will always triumph over any challenge or opportunity. As you flip through the pages of this Society Booklet, we invite you to see the walls and walk the halls with us, and reflect on the fundamental role you play in our St. Mary's family.

No matter what... we will always be here for you and your loved ones, as you are here for us.

PROUDLY ST. MARY'S.

**Arthur J. Wechsler**  
Chairman of the Board

# CERCLE DU PRÉSIDENT CHAIRMAN'S CIRCLE

Nous honorons et félicitons les personnes et les Fondations suivantes dont la générosité visionnaire leur a valu une reconnaissance en tant que membres distinguées du **Cercle du président** de la **Société St. Mary 2020**.

We honour and congratulate the following individuals and Foundations whose visionary generosity has granted them recognition as a distinguished member of the **Chairman's Circle** of the **2020 St. Mary's Society**.

Felicia & Arnold Aaron Foundation  
Dawn Adam  
Joseph & Elena Adamo  
Demetrios Alexandris  
George Alexopoulos  
Roselito Alforque  
Altru Foundation Inc.  
Maria & Amos Alter  
Derek Anderson  
Jean & Cynthia Aucoin  
The St. Mary's Hospital Auxiliary  
The Azrieli Foundation  
  
Idrees Baksh  
Tim Barnett  
Jacqueline Bassini  
Irene Jacewska Bastidon  
Roberto Berloni  
The Birks Family Foundation  
Gudrun Blank Fiala  
Dr. Michael Bonnycastle  
Anne-Marie Boucher & Mitch Garber  
Family Foundation  
Marcel Bourassa  
Mr. & Mrs. Michael T. Boychuk  
Robert Briscoe  
Joseph Brown Zatylny  
Dr. Thomas Browne  
Douglas Buchanan & Marion Lefebvre  
Monsieur et Madame Bucheit  
  
Libbie Roberts & Jack Caldwell  
Bernadette Cambria  
Barry Cameron & Roberta Rassenti  
Lawrence Cannon  
Patrizio Cardarelli  
Vanalee Carruth  
Penny Lafave Casey  
Jean & Sylvie Chagnon  
Joseph Chalhoub  
Claude Chassé  
Jane Craighead & Jim Cherry  
Patricia Chiricosta & Jean Sebastien Wendling  
Lillian & Desmond Clarke  
Donald & Molly Clarke  
Normand Cléroux  
Mr. & Mrs. Robert W. Cochrane

Elaine Colford  
Gordon & Janet Cook  
Norman & Lorena Cook  
Elise Crépault  
David Crevier & Leslie Bronstetter  
Audrey Cunningham  
  
Howard Davidson  
Dr. Campbell Davies  
Sheldon Davis  
Donald Davis  
Jordan Dermer  
Denise B. Desjardins  
Anne-Marie & Frank Di Tomaso  
Mr. & Mrs. Terry G. Didus  
Dr. Ronald & Tami Dimentberg  
Donald Dineen  
Jean Dionne  
Rosaria & Richard Donato  
Real Dubois  
Roger Dubois  
Kathleen Dunn  
Kien-Quoc Duong  
Dr. & Mrs. Dushan Dvornik  
Dr. Irving Dylewski & Dr. Lisa Travis  
  
Leona Grover Eidinger  
Jacques & Hélène L. Elie  
Dr. Carl Emond  
Daryl & Tracey Erickson  
Richard Esber  
William John Evert  
  
Ferguson Family Foundation  
Bridget Fetterly & Paolo Bassi  
Shya Finestone  
Thomas John Fisher  
Ted & Joan Fletcher  
Warren G. Flowers  
David J. Forest  
Guy Fortin  
Neil & Lisa Freder  
Dr. Shek Fung  
  
Mary Gallery  
Brian & Nancy Gallery  
Naomi Garber  
Dr. Audrey Gilbert

Dr. Jack Glay  
Leo & Shirley Goldfarb Foundation  
Norm Goldman  
Stanley Goldwax  
Robert Graham  
Lorne Granofsky  
William Gregory  
Tristan Gresland  
Peter Guay  
Richard & Nadine Gut  
Raymond Guyatt  
  
Douglass & Nadia Hanson  
Michael St. B. Harrison  
Richard & Susan Hart  
The Hay Foundation  
Rod Hayes  
Diane & Norman Hébert  
Scott Henderson  
Cynda P. Heward  
James Hewitt  
Neil & Barbara Hindle  
The Honorable Hakam Hmiddouch  
Kim Hogan & David Hannon  
Lillian & Wayne Hogan  
Margaret Hughes  
Kristine & Steve Hurlburt  
John Hurley  
  
Domenico Iasenza  
Donal Irving  
Tom & Joanne Ivaskiv  
  
Stanley Jablonski  
Scott Jackson  
Milan Jirava  
Robert Johnson  
Louise Johnson MD  
  
Dr. Conrad Kavalec  
Stephen Kelly  
Robert Kepes  
Sassoon S. Khazzam  
Deep Khosla  
William Knowlton  
Terry Kocisko  
Helen Kogan  
Joseph Kolomeir

Litsa & Tasso Kostelidis  
Joseph Kruger  
Claire & Peter Kruyt  
The Kwitko Family Foundation  
  
Guy & Vanessa Laframboise  
Fondation Guy Laliberté  
Daniel Lalonde  
Dre Suzanne Lamarre  
André Lamontagne  
Betty Lang  
Marc Larente  
Gordon Lawand & Raia Adylbekova  
Emery & Jane LeBlanc  
Kenneth Lee  
Paula & Daniel Levinson  
Manon Larivière  
Brian LeMessurier  
Anne Lessard  
Peter Letko  
Corine & Miles Leutner  
Donald G. Lewis  
Elizabeth Longlade  
Jon Love  
Valerie Luzio  
  
Thomas MacDermott & Micheline Blais  
Erna & Ronald MacFarlane  
Dick & Janet Macklem and Family  
Cara MacNaughton  
Marie Gagnon & René Malo  
John & Louise Mancini  
Roderick A. Manson  
The Marchab Foundation  
Richard & Maria Marcoux  
Jackalyn Marsh  
Peter Martin & Hélène Lalonde  
John & Helen Matheson  
Barry Mathews  
Robert McCleery  
Todd & Alaka McConnell  
Catherine McIninch & Dr. Carl Murphy  
Kim McInnes  
Bob & Caroline McKenzie  
Mary Anne McNally  
The Mieczyslaw Wyszowski Foundation  
Curtis Millen  
Ioannis Miragias  
Eric & Jane Molson  
Geoff & Kate Molson  
Cathy Monticciolo  
Robin Morton  
Jan H. Mos  
Alain Néemeh

J. Michael Nelson  
Bruno Normandin  
  
F. A. O'Neill  
  
Dr. Chryssi Paraskevopoulos  
David Pascal  
Giuseppina Pasquale  
Eric Patterson  
The Paul Family  
John Petizian  
Dr. Vivian Petropoulos  
Nicholas Photiades  
Peter Picciola  
Pierre Pomerleau  
Thérèse & Peter Primiani  
Protech Foundation  
  
Mirella Recine  
Enzo Reda  
Rachel Renaud & Jim Hare  
Carolyn & Richard J. Renaud  
Ann & Kevin Reynolds  
Thomas & Catherine Richards  
Eric Richer La Flèche  
Mario Rigante  
June Rittmeyer  
Libbie Roberts & Jack Caldwell  
Caitlin Rose  
Eric Rose  
Martin Rosen  
Michael Ross  
Brian & Alida Rossy Family Foundation  
John Marie Beaubien & Dr. Steve Rossy  
Aline & John Rowen  
Maria S. Roy  
  
Antonio & Mary Louise Sacconaghi  
Congregation de Sainte-Croix  
Luciano Salvatore  
Lino Saputo  
Paul Scardera  
Paul Schlesinger  
The Schultz Family  
Dr. Jan Schulz  
Dr. Jorge Schwarz & Mrs. Cecilia Hartwig  
Doug Scott & Kim Scullion  
Craig & Kristin Shannon  
Andre Sipos  
Dr. Wendy Sissons  
Sisters of Providence of St. Vincent  
de Paul Kingston, Ontario  
The Jane Skoryna Foundation  
Shirley & Robert Smith  
Antoinette & Daniel Stechysin

The Mireille & Murray Steinberg Family Foundation  
Dr. Howard Stuart  
Lubomyra Sunak  
Dr. & Mrs. John R. Sutton  
Edeltraud Sztasi  
  
Ivanna Tataryn  
Richard Taylor  
Marjorie & Scott Taylor  
Sylvain Tetreault  
Fondation Famille Marc Theriault  
John D. & Jocelyne Thompson  
Peter & Laurie Thompson  
Barbara & Ben Thompson  
Dr. Julie St-Cyr & Michael E. Tinmouth  
Tam Thanh Tran Diep  
Jurgen Treskow  
Davy Trop  
Marisa & Marc Trottier  
Deborah Shannon Trudeau  
Adrian Tsang  
Adam Turner & Catherine Turner  
  
Robert Vaupshas & Sharon Welner  
Danielle J. Verreault  
Ronald & Carmela Vincelli  
John Vitagliano  
Xuan Vo  
  
Juliet Loewenheim Wait  
Robert I. Wallace  
George & Pat Waters  
Mackenzie & Rena Watson  
John Weatherall  
Arielle Meloul-Wechsler & Arthur J. Wechsler  
Neil Wechsler  
Mr. Jonathan & Mrs. Susan Wener  
Steve Wertheimer  
Miroslav & Colleen Wicha  
Ken & Ann Wilkinson  
Alma Williams  
Frances A. Williams  
William Wilson  
John Wintoniak  
Nan & Jack Wiseman  
Lawrence Witt  
  
Yuk-Wah D. Yung  
  
Ainsi que les 14 membres qui préfèrent garder l'anonymat.  
  
As well as the 14 members who prefer to remain anonymous.

# AMBASSADEUR AMBASSADORS

Nous honorons et félicitons les personnes et les Fondations suivantes dont la générosité visionnaire leur a valu une reconnaissance en tant qu'ambassadeurs distingués de la **Société St. Mary 2020**.

We honour and congratulate the following individuals and Foundations whose visionary generosity has granted them recognition as a distinguished **Ambassador** of the **2020 St. Mary's Society**.

Eric Abecassis  
Solly & Helen Aboud  
Michael Achsen  
Adam Adamakakis  
Elsie Adams  
Laura Adams  
Roman Adams  
Gerson & Rose Adelman  
Suchibrata Adhikary  
Claudia Aintabi  
Pilar Alarcia  
Leslie Alcorn  
Marco Alfonso  
William Jack Alford  
Francine Allaire  
George & Cynthia Allen  
Julie Anastasopoulos  
Hon. W. David Angus  
Akram Ansari  
Rosetta Antonacci  
Salwa Rayes Antoniadis  
Amado Araneta  
Marianna Arella  
Dimitrios Argitis  
Michel Arpin  
Thais Auf der Maur  
Kevin Austin

Victoria Babin  
Rose Bagdoo-Holford  
Diane & Chris Bale  
Harald Barfod  
Lise Baril Leclerc  
Walter Baron  
Junith Barron-Mee  
Dr. Charles-Olivier Basile  
Bob Bassel  
Robert J. Battah  
Jerry Baumann  
Tracey Beaton  
Andrée Beaucage  
René Beaugrand Champagne  
Benoît Beauregard  
James & Michèle Beckerleg

Dr. Sabah Bekhor  
Marc Belcourt  
Stephen & Moira Bell  
Maria Benedek  
Esther Raquel Beneish  
Antonio Beneventi  
Hrair Bengian  
Hugh Bennett  
Malcolm Bennett  
David Berger  
Dr. Mark S. Berner  
Dr. Gerald R. & Mrs. Doreen Berry  
Janette Best  
Roman Bhattacharya  
Joe Bichai  
Rose Bidler  
Robert Bierman  
Ann Birks  
Jane Bishop Schissler  
Nathalie Bissonnette  
Karl Blattner  
Hyman Bloom  
Yona Gonshor & Robert Bohbot  
Gaëtan Bourdon  
Michael & Devon Boxer  
Lorraine Boyce  
Dale Brantigan  
Gabrielle Brenner  
Genelva Briscoe  
Michael Bristol  
Marie-France Brizard  
Daniel Brotman  
Bruce P. Brown  
Marlene Brownstein  
Bruce Brubacher  
Christian Bruneau  
Mary Brunner  
Victor Buckingham  
Susan & Harvey Bucovetsky  
Rita Burns  
Dr. Ian Butler  
Canadian Foundation for Legal Research  
Marion Caplan  
Lilah Caprera

Nora Carino  
John Carr  
Antoinette Tomasino Carrier  
Paul & Charlyne Carrier  
Peter Carter  
Joseph Caruso  
Peter Casey & Diana Horwood  
Giulia Cefaloni  
Luca Cefis  
Edith Champagne  
Michel Champagne  
Joan Champagnie  
Enita Chan  
Franklin Chan  
Jennifer Chandler  
Russell Chapman  
Mario Chaput  
André Charbonneau  
Paul Charbonneau  
Clive Charles  
Gloria Kurzmann Charlow  
Dorothy Chechik  
Chih-En Chen  
Julia Chichisan  
Tanveer Chowdhury  
Antonio Cioffi  
Mrs. Brock F. Clarke  
Réjean Claude  
L.E. Cleman  
Joan & Don Climo  
Leonard & Alice Cohen Family Foundation  
David Cohen Family Foundation  
David Colford  
Dr. Lois Colle  
Eve Collins  
Allan B. Colton  
Dr. Margery Comeau  
Dr. Beverley Conrod  
Joan Conway Galley  
John Corker  
Brian & Lynda Cornish  
FS Costy  
Beverley & Ron Courey  
Julie Couture

Joseph Royal Crisafi  
Catherine Croucher  
Peter Cumyn  
Neil Cunningham

Panagiota Dafniotis  
Dr. Douglass Dalton  
Adrian Dalziel  
Graziella D'Ambrosio  
Bruno D'Amico  
Laura D'Angelo  
Dr. Robert J. David  
Roger De Bortoli  
Claude De Cosse  
Mary Jane & Peter de Koos  
Denise Deakin  
Marianna Degen  
Nicolas Del Torto  
Deanne Delaney  
Alvin Delovitch  
Hilda Demiricibasiyan  
Sebastian Demyttenaere  
Pierre Desautels  
Jean Desforges  
Laurie Desfosse  
Edouard Desjardins  
Michael Di Grappa  
Antoine Di Nardo  
Dolores Di Re  
Nektar Diamantopoulos  
Dr. Robert & Mrs. Judy Diez-d'Aux  
David Dobrofsky  
Robert et Jocelyne Dodier  
Marianne Donaldson  
Marie Doran  
Dr. Sheldon Dorfman  
Nina Cherney & Robert Doyle  
George & Veronica Dragonas  
Melanie Drew  
Michael Drew  
Lise Ducharme  
Marie-Christine Dumons  
Carmen Dumont & Ted Phillips  
Anita Dunn  
Frank Dunn  
Tim Durack  
Dr. Joe Dylewski  
Dr. Roy Eappen  
Monica Easton

Mr. George & Mrs. Helen Economides  
Dagmar Egger  
Rene Eghelschi Rodriguez  
Dr. Saul Ekaireb  
Maged-Mohamed El-Badri  
Harvey & Margo Elman  
Jill Elmslie  
Samy Eltoukhy  
Ali Ibrahim El-Yassir  
Dana-Alexandra Ene  
Paul Engel  
Winnifred Anne Engels  
Edward Bennan & Victoria Esposito  
Paul Etheridge  
Afric Eustace  
Dario Evangelista

Mark Falvo  
Edward & Sylvia Farrant  
Mary Feher  
Herbert Feifer  
Daniel Ferguson  
Mary Ann Ferguson  
Mary-Anne Ferguson  
Paul Ferguson & Lidia Sunak Ferguson  
Robert Ferrarelli  
Fernando Ferreira  
Janet Ferrier  
Jean Filipovich  
William Finestone  
Peter Finlayson  
Kappy Flanders  
Shirley Flueler  
Rose Fong  
Patricia A. Ford  
Barbara & Claudio Forlini  
Christina Forsius-Hakka  
Lorraine Fortin Dusl  
William & Joan Foster  
Marion Foster  
Errol Francis  
Gerry Frascione  
Beatrice Freder  
Michel Fugère

George Galambos  
Dr. John Galaty  
Rosanna Galien  
Peter Gandell

Anne Garland  
Anne Garschagen  
Stephen & Pierrette Gaty  
Keith Gavin  
Janet Gentile  
Anne Germain  
Bertin Giasson  
Pierre-Paul Giroux  
Dr. & Mrs. Stuart Glaser  
Joel Goldman  
George Gombocz  
Ram Hasmukhabhai Gopalbhai  
Gwendolyn Goring  
Pierre Gouin  
Dr. K. Gowrisankaran  
Gaston Goyette  
Scott Grafton  
Brian Grassby  
Steve & Helen Grega  
James Griffin  
Ron Grigg  
Ernie & Belle Grivakis  
Gino Gualtieri  
The Honorabe A. Deriek Guthrie

Julian Haber  
Andrée Habra  
Najia Hachimi-Idrissi  
Sam & Jackie Haddad  
Rolf Hagen Jr.  
J. Hagerman  
Silva Hakobyan  
Dr. Janet Hale  
Michael Halickman  
Pierre Hallé  
A. Keith Ham  
Gary Hamilton  
Alan Handel  
Peter Haniak  
John Haralambakos  
Dr. Ivan Harding, Ed.D.  
Patricia Harries  
Richard Harris  
Norma Hayes  
Douglas Hayward  
Dr. Robert Hemmings  
Darlene Henriques  
Melissa Henry  
Dr. Steven Herskovitz and Family

# AMBASSADEUR AMBASSADORS

Denys S. Heward  
Timothy Hewlings  
Carole & Allan Hitelman  
Stanley Hitzig  
Thi Kim Hoa Do  
Lindsay Holmgren  
Helen Holowka  
Jean-Louis Houle  
Bernadette Hsu  
Darquise Huard  
Ivan Hubscher  
John B. Hughes  
Loretta Hung  
Lionel Hurtubise  
Kevin Huxham

Mauro Ielovcich & Caroline Mackereth  
Anna Ilczyszyn  
Ali Imanpour  
Dr. Emily Ingram  
Sylvia Itzhayek

Eva Jacek  
Harriet & Warren Jacobs  
Joseph Jaroslawski  
Rizwan Javeri  
Charles Jenkins  
Dr. Patricia Johansson  
Judie Jokinen  
Neil Jonas  
Jon C. Jones  
Dr. Arvind K. & Mrs. Doreen Joshi  
Dragisa Jovicic  
Pedro Julian  
Jeannette Julien

Jed Kahane  
Barbara Kalhok  
George Kalimeris  
Laurent Kanemy  
Helen Karagiannakis  
Athanasia Karamanis  
Rick Karper  
Richard Kastner  
Theodora Katerelos  
Dr. Patrick J. Kenniff  
Dr. Skip Kerner &  
Mrs. Stephanie O'Neill Kerner  
Monica Kerwin  
Romeo Kettler & Family

Muneeb Khalid  
Fr. Frederick Kirouac  
Gwen Kirton  
Eric Klinkhoff  
Herman Knopp  
Tom Koester  
Mary Bortnichuk & Walter Kolanitch  
Maria Kopec Sniezyk  
Stuart Korne  
Judith Kovari  
Diane Kowalyk Grimard  
Stephan A. Kowalyk  
Steven Kronish  
Susan Kruger  
Miroslav Kuzmich

Bernard Laberge  
Lisette Laberge  
Diane Lafleur  
France Lakatos  
Janine Lalonde  
Robert Lambertucci  
Esther Lando Segal  
Richard Lanthier  
Raymond Lapointe  
Carol LaRonde McGarry  
Fernand Larose  
Patricia & Michel Lavoie  
Geoffrey Lawson  
Isabelle Le Breton-Miller  
André Leblanc  
Daniel Leblanc  
Raymond LeBlanc  
Jean-Marc Leclerc  
Susan Lecouffe  
Terry Leduc  
Dorothy Lee  
Gil-Soo Lee  
Josée Legault  
Wendell Leitner  
Catherine Lemire  
Christine C Lengvari  
Marion Leroux  
Theophile Lesperance  
Helen Lester  
Denis Letourneau  
Maria Lau Leung  
Raymond Levasseur  
Alan Lewis  
Johanne L'Heureux

Gerald & Helene Liberty  
Pierrette Limoges Marier  
Clifford Lincoln  
Dr. Harold Linton  
Krystyna Liwsze  
Nancy Lloyd  
Stephen Lloyd  
Sian Long  
Muriel Longlade  
Barry F. Lorenzetti Foundation  
Patricia Loughman  
Dr. John Lovasik  
Irving Ludmer

Daniel Maccabée  
Heather MacDonald  
Dr. Jean Macdonnell  
Christine & John MacKay  
Bruce Mackie  
Kenneth Mackinnon  
Greta Meyer MacWhirter  
Dr. Rick Mah  
Katherine Main  
Jouliia Maistrenko  
Steve Malas  
Peter Malo  
Jean-Claude Mamet  
Ivano Mancini  
Rosie Mandato  
Ludwig Mandel  
John Manstavich  
Paul Marchand  
James Marcolin  
Jean-Claude Mareschal  
Ian Mark  
Stiliani Markakis  
Donalyn Marpole  
Gilles Martin  
Carla & Vince Martucci  
Sandy & David Martz  
Giovanni & Nicole Mastromonaco  
Michaela McGuire  
Edward McKeogh  
Denise McAteer  
Gerald McCarthy  
Josée McCarthy  
Maureen McCormick  
Joyce & David McDonald  
Kevin A. McDonald  
Sally McDougall

Michaela McGuire  
Rev. Francis McKee  
Christopher McLaren  
Dr. Lynn McLaughlin  
John Ernest McLaughlin  
Janet McLean  
Malcolm & Joan Thornton McLeod  
Douglas McRae  
Alan James McVety  
Shirley Meltzer  
Marija Mentinova  
François Mercier  
Huseyin Mercil  
Brede Merrigan  
Maria Micelli  
Dr. George Michaels  
Dre Monique Michaud  
Louis Michel  
Helen Michnowiec  
Aleksandar Mihajlovic  
Herschel Mitchell  
Todd Mitchell  
Dr. Henry Mizgala  
Margaret Moloney  
Dominic Monaco  
Peter & Joan Monk  
Patrick Montagne  
Quirino Montoni  
Jean Moore  
Nicole Moreault  
Dr. Kenneth Morehouse, BSc., DDS.  
François L. Morin  
Suzanne Morin  
Gundel Morissette  
Grant Morris  
Linette Irene Morrison  
Berthold Mueller  
Leonard Mukasie  
Brenda & Jacques Müller  
Wendy Murphy

Dr. Edouard Naltchayan  
Ayako Nishi Naud  
Robert J. Neale  
Patrick Neilson  
Judith Nemes  
Dr. Roxana Nemes Bratis &  
Constantin Enciu  
Arthur K. & Diane J. Newman  
Gary Newton

Dr. Nathalie Ng Cheong  
Minh Quang Nguyen  
Stephen Nicoletti  
Roy & Colette Nishizaki  
Jean Yves Noël  
Pierre Nollet  
Joan Norris  
Ronald E. Notkin  
Joslyn Nucci  
Nilza Nunes  
Emmanuel Nyahoho

Patricia O'Connor  
Mr. & Mrs. Brian O'Neill  
Tom & Mary Ornawka  
Joel Ospovat  
Dr. Nilay Ozen

Susan & Cosmo Pace  
Gilles Pagé  
Gisèle Painchaud  
Ram Panda  
Francesco Pandini  
Dr. Jesse Papenburg  
Serim Park  
Manon Partenza  
William A. Paul  
Eva Payen  
Dominic Pedicelli  
William Pencer  
Anthony Pendleton  
Guy Perreault  
Natalie Petracco  
Urs Pfund  
Hiep Pham Dang  
Dr. H. Pham-Dang  
Marc Phaneuf  
Edith Phillip  
Vilinda Phimmasone  
Mary Phung  
Ron Pilon  
Michel A. Pinsonnault  
Luan A. Pinto  
Normande Plamondon  
Mary Ponniah  
Diane Pontikes  
Donald Paul Price  
Liette Proulx  
Francoise Provost

Omid Radman  
Brigitte Ramaseder  
Ghanchan Ramkaran  
Rukhiben Ramubhai  
Dr. Maureen Rappaport  
Sushilkumar Rathod  
Margie Reckziegel  
Silva Redigonda  
Bonita Réhel  
Dr. Andrew Reid  
Carol Reid  
Susan Reid-Malo  
George Reinitz  
Dieter Requadt  
Mari Hoffman Retek  
Dr. Shahrouz Rezania  
Ghislaine Richard  
Mr. & Mrs. M. L. Richards  
Marie-Claire Richer  
Eleni Riga  
Marthe Riopel  
Camille Rival  
Michael Rogers  
Miriam Roland  
Ian Rose  
Connie Sandra Rosen  
Richard S. Rosenberg  
Marvin Rosenbloom  
Thelma Reva Klar  
Duncan-Lorne Ross  
Larry & Cookie Rosy  
Glenn & Sylvia Rourke  
Bruce Routledge  
Richard Rowland  
Theresa Rowland  
Mr. & Mrs. Jacques Royer  
Kate Rusko  
Giuseppina Russa  
Leiba & Anthony Rustin  
Lorraine & John Ryan

Simin Sadaghiani  
Maria Salomon  
Dr. Janet Sanders  
Micheline & Emery Sasvari  
Marc Sauriol  
Tom & Maureen Savage  
Danistan Saverimuthu  
Wilma Scappaticci  
Nathan Scharf

## AMBASSADEUR AMBASSADORS

Dr. Benjamin Schiff  
Carl Schlesinger  
Justine Schnapp  
Georges Schwartz  
Jeffrey Segal  
Vivian Segall  
Dr. Manuel Serrano  
Maria Sganos  
Barry & Monica Shapiro  
Dr. Bernard & Lois Shapiro  
David Shapiro  
Andrew Sharp  
Andy & Grace Shatilla  
Alwyn Shepherd  
Nicholas Shinder  
Richard Shoemaker  
Silvio Sicoli  
Kuoy Siek  
Juri Simonenko  
Charles Simpson  
Gerald Sims  
Peter Sladowski  
Kevin Smith  
Louise Smith Jones  
Mayer Soued  
Maria Spanochi  
Mr. & Mrs. Robert J. Spencer  
Peter Speridakos  
Heide Christine Speth  
Paul Stanfield & Ann Laughlin  
Elisabeth Starenkyj  
Nora Fobin Steele  
Dr. Robert Stefanison  
Dr. Michael Stein  
Marilyn Stewart  
Francoise Sullivan

Maral Taak  
Heidi Taillefer  
David Tait  
Susan Tan  
Brian W. Tannahill  
Howard Tanzer  
David Tarr  
Edmond Taschereau  
Suresh Thadhani  
Gilles Theroux  
Dr. & Mrs. M. P. Thirlwell  
John Thomas

Keith Thomas  
Kevin Thompson  
Nick Thorne  
Barbara & Bruno Tiedemann  
Jeff Timanus  
Nicole Timouth  
Mary Tokar Yankowski  
James & Marilyn Tooley  
Lorna Townson  
Huy Tran  
Thi Tran Ngon & Du Van Trinh  
Marie Traynor  
Maurice Tremblay  
Uyen Tu  
Dr. Maria Raluca Tuineag  
Chit Tung Ng  
Anthony Turner  
Kerrigan Turner  
Michael Turner  
Diana Tutino  
Gerlando Tutino  
Joseph Tuwaig

Silvia Ugolini  
Roger Underwood  
Por Gien Ung et Phdia Ung  
Antonia Uria

Anne Vermette  
Lucia Vincelli  
Rosita Viray  
Harald von Cramon  
Vickie & Nick Vouloumanos  
Katherine Ann Vroom

Rob Walford  
Dr. Mathieu Walker  
Gary & Diane Wand  
Nermine Wanis  
Gerald J. Wareham  
Brian Webb  
Judith Webster  
Louise Wendling  
Brian & Rose Wener  
Henk & Joanie Westra-Mainguy  
Lisette Whalen  
Ivor Wharf  
Christopher Wiegand  
Dr. & Mrs. Fred Wiegand

Alfred & Margaret Wilkes  
Audrey J. Williams  
Dr. Michael Wiseman  
Aileen Wong  
Brian Wong  
Mr. & Mrs. Dick Hon-Wai Wong  
Mr. & Mrs. Keith Woolnough

Drs. Mark & Phyllis Yaffe  
The Yanofsky Liebman Foundation  
Marie Yaremko  
Melodie & Henry Yates  
Talar Yeramian  
Sylvia Yorston  
Maître Ning Yu  
Phyllis Yuen  
Michael Yuhasz  
Joseph Yung

Vera Zabrodsky  
Vicki & Stan Zack  
The Zaffir Family  
Linda Zalman  
Richard Zaremba  
Beata Zulawska  
Emmanuelle Zyto

Ainsi que les 54 membres qui préfèrent  
garder l'anonymat.

As well as the 54 members who prefer  
to remain anonymous.

## FIÈREMENT ST. MARY. PROUDLY ST. MARY'S.

“ Whatever our donors and sponsors provide is what makes the difference.  
It's what brings it from good to great and from excellent to outstanding. ”  
– Anne-Marie Boucher

“ Aujourd'hui plus que jamais, nous devons nous lever et soutenir notre système de santé.  
Pour ceux qui peuvent aider, c'est le temps ou jamais.  
St. Mary est vraiment un hôpital exceptionnel, d'une grande humanité.  
C'est un petit hôpital communautaire avec un grand cœur. ”  
– Sylvie & Jean Chagnon

“ We are showing unbelievable leadership right now –  
the quality of care at St. Mary's and the team are awesome. ”  
– Carolyn & Rick Renaud

“ Here we are in a circumstance where there is increased demand for everything at St. Mary's...  
and therefore we have a stronger calling to support than we ever have before. ”  
– Darryl White

“ La COVID-19 est une tragédie sanitaire et économique  
qui nous affecte tous d'une façon ou d'une autre.  
St. Mary doit continuer à servir les patients aux prises avec toutes sortes d'autres maladies  
et besoins médicaux, et le personnel fait un excellent travail en ce sens. ”  
– Mitch Garber

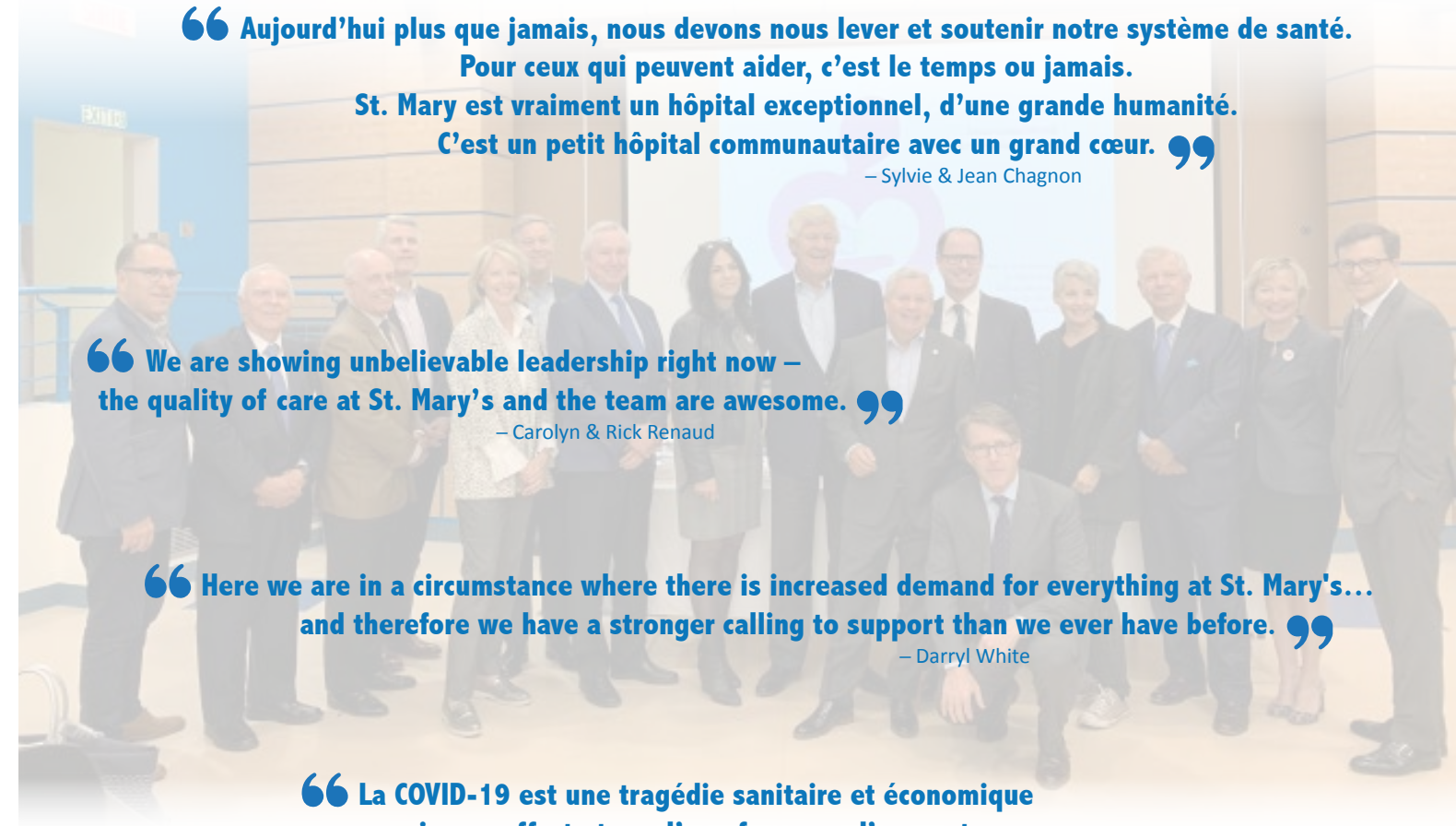

# LEGUER UN PATRIMOINE LEAVE A LEGACY

## LÉGUER UN PATRIMOINE

Nous avons tous un patrimoine à préserver et à transmettre à ceux qui nous survivront. Notre patrimoine est un ensemble de valeurs et de pratiques qui nous ont été léguées par nos prédécesseurs et que nous avons assimilées dans nos expériences de vie. C'est l'héritage que nous léguons à notre tour à la génération qui nous suit afin de la guider et de l'éclairer et pour lui rappeler affectueusement que nous avons naguère été ici. Nous sommes éternellement reconnaissants de la générosité des membres du Cercle du patrimoine qui ont choisi de réserver des dons pour l'hôpital St. Mary dans leur testament et dans leur plan successoral. Non seulement leur contribution leur permet-elle de laisser leur marque dans l'histoire, mais elle favorise l'excellence des soins de santé et constitue un legs durable.

## LE MUR COMMÉMORATIF

La perte d'un être cher est une blessure qui ne guérit jamais vraiment, mais le souvenir de cette personne peut contribuer à nous reconforter et à chérir tout ce qu'elle représentait pour nous. Les dons versés en mémoire constituent un moyen réfléchi et tangible de rendre hommage à un proche tout en aidant plusieurs autres personnes. Nous tenons à exprimer notre appréciation et nos sympathies les plus sincères aux familles et amis qui ont perdu un être cher et qui ont récemment fait apposer une plaque à son nom sur le Mur commémoratif de St. Mary.

## LISTE COMMÉMORATIVE MEMORIAL LISTING

Leonard Berger	Shek Ngau Fong	Chor Kuen Ng
Louise Berger	Jeanne Fortin	Fedora Fiorito Pascucci
Pamela Chisholm	Gerry Fuller	John J. Pepper Q.C.
Chiricosta	Constantin Kassidakos	Susan Solymoss
Saverio D'Amico	Fr. Roman Lahola	J. Hugh Whalen
Gisèle Dionne	Susan E. Lovaski	
Noreen Doiron	Barbara Ann McQuat	
Roberto Escagües	Gerald D. Murphy	

## SUCCESSIONS ESTATES

Elli Karoline Charad  
Mary Cora Hackett  
Peter Laffoley  
Fred K. Lee  
Margaret McKee  
Sarah Ste-Marie  
Jean Seffern  
Florence-Mabel Southwood

## LEAVE A LEGACY

We all have a heritage to preserve and share with those we leave behind. Our heritage is an intricate set of values and practices given to us by our predecessors and learned by us through a lifetime of experience. Heritage is what we pass on to the next generation, to guide and inform them, and to remind them fondly that once-upon-a-time, we were here. We are eternally grateful for the generosity of the members of our Heritage Circle who have chosen to leave gifts to St. Mary's Hospital in their wills and estate plans. Their contribution not only marks their time in history; it also supports excellence in healthcare and creates a lasting legacy.

## MEMORIAL WALL DEDICATION

The loss of a loved one never truly heals but through our memories we can take comfort and hold dear all that they meant to us. Gifts made in memory are a thoughtful, tangible way to pay tribute to a loved one while also helping many others. Our appreciation and heartfelt sympathy to the families and friends who have lost a loved one and recently placed a plaque in their name on the St. Mary's Memorial Wall.

## CERCLE D'HÉRITAGE HERITAGE CIRCLE

Carole Charnutzky  
Goldie Cooper  
Gaëlle de la Vergne  
Donald Dineen  
Gillian Donvito  
Ronald Drennan  
Maira Druda  
Mary Gavrilis  
Lilianne Gleason

Cynda P. Heward  
Neil & Barbara Hindle  
J. Hollingsworth  
Wesley Hurst  
Robert Johnson  
Christine Jouris  
Ann Laughlin  
Christine C Lengvari  
George Lengvari, Jr.

Benedict Lucciola  
Lucy Madigan  
Roderick Manson  
Jan Mos  
Harry Oberman  
John Pauch  
Nicholas Photiades  
Richard J. Renaud  
Rachel H. Renaud

Romana Rogoshewska  
Craig Shannon  
Helen Stefaniszyn  
James Sullivan  
Amy Tam  
John D. Thompson  
Luigi Tiengo  
Elizabeth Tremblay  
Marc & Marisa Trottier



# À ST. MARY, TOUT NOTRE PERSONNEL EST EN PREMIÈRE LIGNE AT ST. MARY'S ALL OF OUR STAFF ARE FRONTLINE

À St. Mary, TOUS les membres de notre personnel sont des travailleurs de première ligne au cœur de cette pandémie mondiale. Nous leur sommes infiniment reconnaissants du dévouement et de la compassion exemplaires dont ils font preuve. Pendant que la COVID-19 multipliait les défis pour notre système de santé et imposait des conditions de travail difficiles, le personnel de St. Mary faisait preuve de beaucoup de courage, d'agilité et d'altruisme pour nous aider à traverser cette période sans précédent.

## ROSETTA ANTONACCI

Membre de Conseil des gouverneurs de St. Mary et Professeur de sciences infirmières à McGill  
Member St. Mary's Board of Governors and McGill's Professor of Nursing

### Présence sur le terrain...

A travaillé en partenariat avec des équipes de McGill et du CIUSSS ODIM pour former des centaines de membres des Forces armées canadiennes à travailler dans nos CHSLD ravagés par la COVID-19.

« Les équipes que nous avons formées étaient composées de professionnels incroyablement dévoués qui avaient leurs propres difficultés à gérer... éloignement de la famille, crainte de la pandémie, perte de collègues et fusillade en Nouvelle-Écosse... Tout cela est survenu au même moment, et même si c'était tout nouveau pour eux, ils se sont dévoués corps et âmes pour aider notre province. Pour nous, à McGill, faire équipe avec notre CIUSSS et aider là où nous le pouvons a été une expérience des plus gratifiantes. »

### Boots on the ground...

Rosetta, one of our own, worked in partnership with teams from McGill and the CIUSSS ODIM to train hundreds of members of the Canadian Armed Forces to work in CHSLD's that were being ravaged by COVID-19.

"The teams we trained were incredibly dedicated professionals that had their own challenges (away from family, fear of the pandemic, loss of colleagues and the shooting in Nova Scotia) these are all things that were happening at the same time and fresh for them yet they dedicated 100 percent of themselves to help our province. It was the most gratifying experience for us at McGill to partner with our CIUSSS and help where we could."

## DR. RICK MAH

Médecin d'urgence et chercheur  
Emergency Physician and Researcher

### Prêt à tout moment à se battre pour tous ceux qui franchissent nos portes...

« J'aime à penser à la gratitude et à toute la reconnaissance que j'ai envers mes collègues. Si nous pouvons améliorer la vie de nos patients un peu chaque jour, alors nous pouvons améliorer la vie de nos collègues un peu chaque jour. Et c'est ce que j'appellerais une journée plutôt réussie... »

### At the ready 24/7 to fight for everyone who walks through our doors...

"I like to think about gratitude and how grateful I am for my colleagues. If we can make the lives of our patients a little bit better each day, then we can make the lives of our colleagues a little bit better each day, and I would call that a pretty successful day."

At St. Mary's ALL of our staff are frontline workers at the heart of this global healthcare pandemic. We are incredibly grateful for their exemplary dedication and compassion. While COVID-19 has imposed challenges to our healthcare system and difficult working conditions, St. Mary's staff have demonstrated great courage, agility and selflessness as they continue to carry us through this unprecedented time.



## DR. MICHAEL BONNYCASTLE

Chef Adjoint, Département de médecine spécialisée  
Associate Chief, Department of Specialized Medicine

### Déterminer les besoins propres à chaque patient...

« Nous faisons partie du réseau d'hôpitaux universitaires de l'Université McGill, et ça nous aide à élever notre niveau de soins et d'expertise. Le secret de St. Mary, c'est qu'il s'agit d'un village, où tout le monde travaille ensemble pour le bien commun. »

### Determining the individual patient's needs...

"We are part of the McGill University teaching hospital network so that helps us raise our level of care and level of expertise. The secret source of St. Mary's is that it's a village, everyone is working together for the common good."

## DEBORAH CLARK

Infirmière en chef 6 Nord  
Head Nurse, 6 North

### Déployée aux côtés d'autres infirmières de St. Mary à l'aréna de LaSalle pour combattre la COVID-19 pendant 4 semaines au plus fort de la pandémie...

« Le plus étonnant, c'est que tout cela a été fait sur une base volontaire, et ça me donne la chair de poule. Les infirmières de St. Mary forment un groupe de personnes remarquables et je suis très fière de le dire. St. Mary est un endroit formidable où travailler et les gens d'ici ont tout simplement un bel esprit. »

### Deployed alongside other St. Mary's Nurses to the LaSalle Arena to fight COVID-19 for 4 weeks at the height of the pandemic...

"What was truly amazing is that it was all done on a voluntary basis, and it gives me a lump in my throat. The nurses at St. Mary's are a remarkable group of people and I am very proud to say that. St. Mary's is a beautiful place to work and the people here just have a beautiful spirit."



## DR. MICHEL ELIE

Directeur, psychogériatrie  
Director, Psycho-Geriatrics

### Comprendre les besoins de l'un des segments les plus vulnérables de la population...

« À St. Mary, la clé, c'est la collégialité et la capacité des différentes équipes – pas seulement des médecins, mais aussi des équipes de soutien – à travailler ensemble. »

### Understanding the needs of one of the most vulnerable segments of the population...

"The key at St. Mary's is the collegiality and the capacity of the different teams, not only doctors but also support teams to work together."

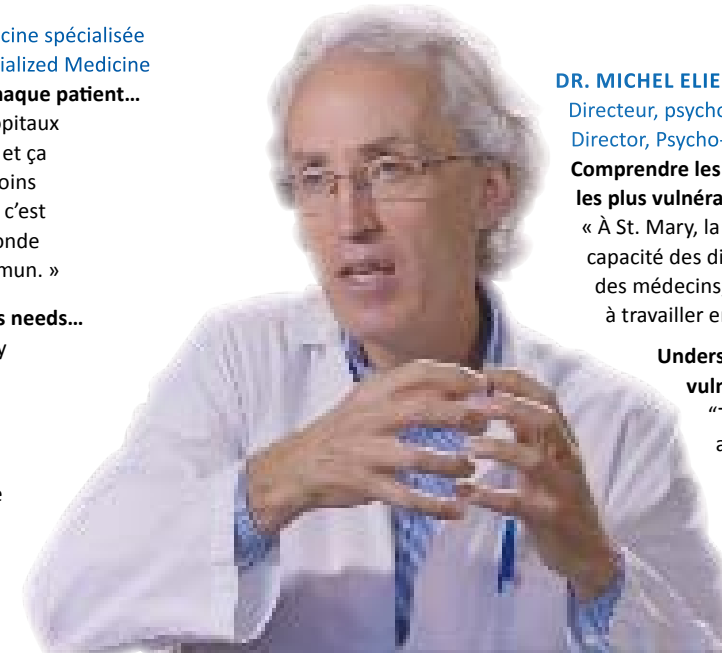

Quand l'Organisation mondiale de la Santé a décrété que 2020 serait l'Année internationale des infirmières, personne n'aurait pu prédire les défis auxquels elles seraient confrontées pendant cette pandémie de COVID-19. Bien que les infirmières aient été formées pour prodiguer des soins avec humanité et compassion dans des conditions de stress incroyable, il n'y a jamais eu de moment plus propice pour s'arrêter et réfléchir à la contribution de ces personnes exceptionnelles.

À l'occasion de la Journée internationale des infirmières, le 12 mai 2020, le Centre hospitalier de St. Mary a pris les devants en invitant la communauté à participer à un hommage de Bell Media aux infirmières de Montréal. Tandis que les infirmières commençaient leur journée, les stations de radio CJAD, Virgin96, CHOM, TSN, NRJ et Rouge ont diffusé simultanément un remix de la chanson « You are the Champions » de Queen en guise de reconnaissance. Au cours de cette journée, nos 700 infirmières ont reçu des sacs cadeaux en plus d'avoir droit à un repas préparé par le traiteur Wienstein & Gavino's incluant de délicieux gâteaux personnalisés!

St. Mary a contribué à façonner la profession d'infirmière grâce à son École de sciences infirmières de renommée nationale, de 1925 à 1972. La notion d'approche de soins globale, ou « soins holistiques » s'est propagée dans l'enseignement des sœurs qui ont dirigé l'école et formé des générations d'infirmières, et elle reste ancrée au cœur de St. Mary aujourd'hui.

When the World Health Organization declared 2020 the International Year of the Nurse, no one could have predicted the challenges they would be facing during the COVID-19 pandemic. While nurses have been trained to perform with a human approach to caring under incredible stress, there could never be a more meaningful time to pause and reflect on the contribution of these outstanding individuals.

On International Nurses Day, May 12, 2020, St. Mary's led the charge by engaging the community in a Bell Media shout-out to nurses across Montreal. As the nurses started their day, radio stations CJAD, Virgin96, CHOM, TSN, NRJ and Rouge simultaneously played a remix of the Queen song "You are the Champions" in dedication. During the day, our 700 nurses received gift bags and were also treated to a catered lunch from Wienstein & Gavino's including delicious custom made cakes!

St. Mary's Hospital helped pioneer the nursing profession through our nationally renowned School of Nursing from 1925 to 1972. The notion of "whole person care" was seeded in the teachings of the Nuns who ran the school and trained generations of nurses, and that remains at the heart of St. Mary's today.



**Nous remercions nos infirmières et infirmiers  
pour leur courage, leurs connaissances,  
leur compassion et leur professionnalisme.**



**We thank our nurses for their  
strength, knowledge, compassion  
and professionalism.**

# PATIENTS DE ST. MARY, ICI VOUS TROUVEZ L'AMOUR AT ST. MARY'S, PATIENTS FIND LOVE

## LINDA KARFENZAKIS

(Fille de Jimmy Sirignano/Daughter of Jimmy Sirignano)

« Ce qui distingue St. Mary et le rend si spécial, ce sont les personnes qui y travaillent. Quand mon père a perdu 11 kg en 3 semaines, nous nous sommes rendus à St. Mary pour y découvrir qu'il avait un cancer appelé maladie de Waldenstrom. Il a commencé à être traité au département d'oncologie où le personnel est tout simplement extraordinaire. Nous y allions si souvent que j'avais l'impression de me rendre chez un membre de ma famille. Quand mon père est décédé, ces personnes m'ont vraiment manqué, parce qu'elles faisaient partie de ma vie. Pendant 8 ans j'étais là... il n'y a pas eu que le vide laissé par mon père, il y a eu le vide laissé par cette famille à St. Mary qui représentait une partie de ma vie. »

"What makes St. Mary's special and different is the people that work there. When my father lost 25 pounds in three weeks, we went to St. Mary's to find out he had a cancer called Waldenstrom. We started him on treatments at the Oncology Department where the staff are just amazing. Since we were there so often, I felt I was going to a family member's home. When my father passed away I actually missed the people, because they had become part of my life. For 8 years I was there...it was not only the void of my father, it was the void of that family at St. Mary's that represented part of my life."

## JOSEPH ANTOINE & CELINE JEAN-BAPTISTE

« Je connais St. Mary depuis 1967... J'y vais trois fois par semaine en dialyse, et les infirmières, les médecins sont les meilleurs que vous puissiez avoir. St. Mary, ce n'est pas un édifice, ce sont les gens qui y travaillent... à St. Mary, vous trouvez de l'amour. »

"I have known St. Mary's since 1967... I go there for dialysis 3 times a week and those nurses, the doctors, they are the very best you can have. St. Mary's is not the building, it's the people that are working in there... at St. Mary's, you find love."

## TERESA MIHALIK

« Quand ma mère a appris qu'elle avait un cancer du sein, ça a été un choc, parce dès le premier diagnostic, on lui a dit que c'était un cancer à un stade très avancé. Honnêtement, je pense que la seule raison qui explique que nous l'ayons eue près de nous pendant des années plutôt que des mois, c'est parce que le Dr Langleben s'est énormément battu pour elle. Trois semaines après son décès, nous avons trouvé dans notre boîte aux lettres une lettre écrite de la main du Dr Langleben, qui renfermait les mots les plus gentils qui soient sur ma mère. Cette lettre, je l'ai encore. »

"When my mother was diagnosed with breast cancer it was very shocking to us because... it was a very late stage. Honestly I think the only reason we had her years rather than months is because Dr. Langleben was such an advocate for her. Three weeks after she passed away we found a note in our mailbox, a hand written letter from him. He wrote the kindest words about my mother and I still have that letter."

**Bal de St. Mary 2020  
2020 St. Mary's Ball**

Même si nous n'avons pas pu nous réunir en personne, nous avons célébré la 83e édition de cette tradition de longue date qu'est le Bal de St. Mary avec un émouvant hommage virtuel venant du cœur même de notre communauté.

Paul Chacra, personnage musical emblématique de Montréal et animateur de longue date du Bal de St. Mary, a accordé notre « bénédiction » spéciale par une puissante interprétation de la chanson « Hallelujah » de Leonard Cohen. Il a été suivi par de chaleureux témoignages enregistrés de nos patients, médecins et dirigeants communautaires.

Nous sommes fiers d'annoncer que les recettes du bal de cette année ont permis de récolter la somme exceptionnelle de 1 156 600 \$ net qui sera investie pour répondre aux besoins urgents des soins gériatriques. En plein cœur d'une crise mondiale de santé, le moment de soutenir ce segment le plus vulnérable de la population ne pouvait être mieux choisi.

While not being able to gather in person, the 83rd edition of the long-standing tradition of the St. Mary's Ball was celebrated with a moving virtual tribute coming from the very heart of our community. Montreal's iconic musical talent and long-time St. Mary's Ball entertainer, Paul Chacra, opened by delivering our special "blessing" with a powerful rendition of Leonard Cohen's "Hallelujah" which was followed by heartfelt recorded messages from our patients, doctors and community leaders.

We are proud to share that proceeds from this year's Ball resulted in an outstanding \$1,156,600 NET which will be invested in the urgent need for Geriatric Care. While we have been living through the world healthcare crisis, the timing to support this most vulnerable segment of the population could not be more meaningful.

**Membres du comité 2020 | 2020 Committee Members**

Président | President **Darryl White**  
Président de la collecte de fonds | Fundraising Chair **Stephen J. Kelly**

**Phero Austin  
Doug Buchanan  
Sylvie Chagnon  
Terrence G. Didus  
Bridget Fetterly  
Mary Gallery**

**Guy Laframboise  
Arielle Meloul-Wechsler  
Curtis Millen  
Geoff Molson  
Dorine Perron  
Peter Picciola**

**Richard J. Renaud  
Mario Rigante  
Paul Scardera  
Frank Sullivan  
Peter Thompson  
Arthur J. Wechsler**

**Tournoi des Maîtres de St. Mary 2020  
2020 St. Mary's Masters Golf Tournament**

Même si la 28e édition du tournoi des maîtres de St. Mary n'a pas pu se jouer en juin dernier, les 200 golfeurs qui y participent chaque année se sont mobilisés pour la cause. Le comité du Tournoi des maîtres de St. Mary a réussi à rallier la communauté en recueillant la somme impressionnante de 150 553 \$ en soutien à notre clinique d'ophtalmologie. Le Centre hospitalier de St. Mary fournit des soins d'ophtalmologie générale à plus de 500 000 patients chaque année, et la demande ne cesse d'augmenter à mesure que les baby-boomers ont besoin de soins plus spécialisés.

Nous nous réjouissons à l'idée de jouer la 29e édition du tournoi des maîtres de St. Mary en personne au Club de golf Royal Montréal en 2021.

**Membres du comité 2020 | 2020 Committee Members**

Présidente de la collecte de fonds | Fundraising Chair  
**Stacey Hoirsch**

**Khalil Ben Achour  
David Arditi  
Benoit Brière  
Dave Campbell  
Lawrence P. Cannon**

**Donald Clarke  
Jean Dionne  
Mark Galardo  
Neil R. Hindle  
Muriel Longlade**

**Curtis Millen  
Geoff Molson  
Ron Rappel  
Rod W. Smith  
Murray Steinberg**

While the 28th edition of the St. Mary's Master's could not be played in June, the 200 golfers who participate annually persisted in stepping up for the cause. The St. Mary's Master's Committee successfully rallied the community by raising an impressive \$150,553 in support of our Ophthalmology Clinic. St. Mary's provides general eye care to over 500,000 patients annually and the demand continues to grow as baby boomers evolve to require more specialized care.

We are very much looking forward to playing in person at the 29th edition of the St. Mary's Masters Golf Tournament at The Royal Montreal Golf Club in 2021.

# UNE COMMUNAUTÉ DE SOUTIEN COMMUNITY SUPPORTING COMMUNITY

## Un pas vers la guérison 2020 2020 Girls for the Cure

Malgré des défis sans précédent, c'est avec fierté et en toute sécurité que la 26e édition d'Un pas vers la guérison de St. Mary s'est tenue le 24 septembre dernier. Bien qu'elles n'aient pas pu se réunir en personne au stade Percival Molson, plus de 1 300 filles ont participé de façon originale à des activités sur le campus de leur école pour ensuite se réunir pour une célébration virtuelle. Nous sommes extrêmement fiers d'annoncer que les efforts déployés cette année par les élèves des écoles Miss Edgar et Miss Cramps, Sacré-Cœur de Montréal, The Study et Trafalgar pour filles ont permis de recueillir plus de 90 077 \$ pour le Centre de cancérologie de St. Mary, ce qui porte à plus de 3 millions de dollars le total cumulatif amassé depuis le lancement de ce mouvement il y a 26 ans.

Depuis les tout premiers pas en 1994...

**Plus de 46 500 élèves ont marché à l'unisson.**

**Plus de 412 millions de pas franchis.**

**Plus de 7,8 fois le tour du monde.**

**Plus de 3 millions \$ amassés.**

Since the first steps taken in 1994...

**Over 46,500 students have walked in unison.**

**Over 412 million steps taken.**

**Over 7.8 times around the world.**

**Over \$3 million raised.**

The 26th edition of the St. Mary's Girls for the Cure movement proudly, and safely, persevered on September 24th, in spite of unprecedented challenges. While not able to come together in person at Percival Molson Memorial Stadium, more than 1,300 young women creatively participated in activities around their individual school campuses and then joined together in a virtual celebration. We are extremely proud to report that this year's efforts on behalf of the students from Miss Edgar's and Miss Cramps, Sacred Heart School of Montreal, The Study and Trafalgar School for Girls raised over \$90,077 for St. Mary's Community Cancer Care, bringing our cumulative total to over \$3 million since launching this movement 26 years ago.

## Groupe des jeunes professionnels 2020 2020 Young Professionals Group

Le groupe des jeunes professionnels de St. Mary / Bal des Merveilles sont un groupe dynamique de jeunes leaders et influenceurs qui amassent des fonds et sensibilisent le public au nom du Centre hospitalier de St. Mary. Cette nouvelle génération de philanthropes est passionnée, informée et déterminée à faire du monde qui l'entoure un meilleur endroit où vivre.

En plus d'aider à l'installation du réseau Wi-Fi, les fonds recueillis par le Bal des Merveilles ont aidé à l'achat d'un nouveau tomodynamomètre à détecteur stellaire avec rayonnement réduit. Depuis sa création en 2014, le groupe des jeunes professionnels de St. Mary a recueilli plus de 525 000 \$ net pour soutenir notre hôpital.

St. Mary's Young Professionals Group (YPG) / Wonderball is a dynamic group of young leaders and influencers who raise funds and awareness on behalf of St. Mary's Hospital. This next generation of philanthropists are passionate, informed, and committed to making the world around them a better place.

In addition to contributing to the Wi-Fi installation, the funds raised by the YPG Wonderball initiative has helped to purchase a new Stellar Detector CT Scanner machine with reduced radiation doses. Since launched in 2014, St. Mary's YPG has raised over \$525,000 net to support our Hospital.

### Membres du comité 2020 | 2020 Committee Members

Coprésidents / Co-Presidents  
**Candice Bangsund & Wilder Weir**

**Leon Aghazarian  
Jessica Concannon  
Katherine Didus  
Stephen Drysdale  
Chiara Folini-Buma  
Sophie Laframboise**

**Anastasia Lambrinos  
Lorne Levitt  
Phil Mancini  
Luigi Morelli  
Mary Opolko  
Nicklas Rønning**

**Caitlin Rose  
Meghan Rose  
Giuseppe Sacchetti  
Ashley Trainor  
Dr. Noémie Vézina**

**La science pour comprendre et améliorer les soins aux patients**

Comme un peu tout le monde l'an dernier, l'équipe de notre Centre de recherche a collaboré à distance pour poursuivre son importante contribution à l'avancement de la science des soins cliniques. En plus de l'obtention et du financement de deux chaires de recherche de l'Université McGill (médecine familiale et communautaire, et oncologie communautaire) et de plusieurs bourses de recherche créées par notre communauté et hébergées sur le campus de St. Mary, notre équipe de recherche continue d'élargir son champ d'action. Le groupe compte aujourd'hui près de 100 membres et jouit d'une solide réputation en matière de recherche factuelle de pointe basées sur des faits en soins primaires et secondaires. Son travail exceptionnel contribue activement à l'excellence universitaire de la communauté de St. Mary.

**St. Mary's Research Centre... the science of understanding and improving patient care.**

Like everybody else this past year, our Research Centre team has been collaborating remotely to ensure the continuity of its important contribution to advancing the science of clinical care. In addition to earning and funding two McGill University Research Chairs (Family & Community Medicine and in Community Oncology) and several fellowships established by our community and housed on our St. Mary's campus, our research team continues to expand its reach. Now close to 100 members, with a strong reputation for conducting cutting edge evidence-based research on primary and secondary care, their outstanding work actively contributes to the academic excellence of the St. Mary's community.

**3** Chercheurs principaux  
Principal Scientists

**12** Scientifiques cliniciens  
Clinician Scientists

**59** Professionnels de la recherche  
Research Professionals

**10** Membres du personnel administratif  
Administrative Staff

**16** Étudiants diplômés  
Graduate Students

**46** Publications scientifiques  
Scientific Publications

**22** Présentations scientifiques  
Scientific Presentations

**34** Événements de transfert de connaissances  
Knowledge Transfer Events

21 585

Visites à la Clinique de cancérologie  
Visits to our Community Cancer Care Clinic

3 901

« Petits nouveaux » au Centre de naissance  
Arrivals at our Birthing Centre

11 477

Patients en Chirurgie  
Patients in Surgery

68 192

Visites à la Clinique de médecine familiale  
Visits to our Family Medicine Clinic

39 937

Visites à l'Urgence  
Visits to Emergency

95 773

Examens de radiologie  
Radiology exams

356

Médecins  
Physicians

703

Infirmières  
Nurses

29 496

Heures de bénévolat  
Volunteer hours

827

Rotations d'étudiants en médecine et résidents  
Medical student and resident rotations

## CONSEIL D'ADMINISTRATION BOARD OF DIRECTORS

*Ces personnes dynamiques et engagées donnent l'exemple et se consacrent au Centre hospitalier de St. Mary en offrant temps, énergie et soutien financier. Leur leadership élargit notre vision et transforme nos aspirations en réalisations concrètes.*

*These dynamic and committed individuals lead by example and devote themselves to St. Mary's Hospital through time, energy and financial support. Their leadership carries our vision forward and turns aspirations into real accomplishments.*

**Président du conseil d'administration  
Chair of the Board of Directors**  
Arthur J. Wechsler

**Président sortant immédiate  
Immediate Past Chair**  
Guy Laframboise

**Trésorier | Treasurer**  
Doug Buchanan

**Secrétaire | Secretary**  
Stephen R. Kelly

**Officiers | Officers**  
Anne-Marie Boucher  
Neil R. Hindle  
Rachel H. Renaud

**Présidente & chef de la direction  
President & CEO**  
Cynda P. Heward, CFRE

**Conseil d'administration  
Membres**

**Board of Directors  
Membres**  
Joseph Adamo  
Donald M. Bastien  
Anne-Marie Boucher  
Doug Buchanan  
Lawrence P. Cannon  
(depuis/since October 2020)

Sylvie Chagnon  
Donald I. Clarke  
Mary Gallery  
Neil R. Hindle  
Stephen R. Kelly  
Guy Laframboise  
John Mancini  
Curtis Millen  
Geoff Molson  
Peter Picciola  
(depuis/since October 2020)  
Rachel H. Renaud  
Mario Rigante  
Caitlin Rose  
Paul Scardera  
(depuis/since October 2020)  
Peter Thompson  
Arthur J. Wechsler



## BUREAU DES GOUVERNEURS BOARD OF GOVERNORS

*Les valeurs qui font du Centre hospitalier de St. Mary un établissement à part depuis déjà un siècle demeurent au cœur de notre mission et de notre mandat de leadership.*

*The values that have distinguished St. Mary's throughout a century remain upheld and safeguarded within the mission and mandate of our leadership.*

**Président | President**  
Neil R. Hindle

**Membres | Members**  
Joseph Adamo  
Rosetta Antonacci  
Donald M. Bastien  
Donald I. Clarke  
(depuis/since October 2020)

Terrence G. Didus  
Janet Ferrier  
Dr. Robert Hemmings  
John Mancini  
Dr. Todd McConnell  
Nicholas Photiades  
Rachel H. Renaud  
Richard J. Renaud  
Murray Steinberg  
Dr. Howard Stuart  
Marc W. Trottier  
(jusqu'à/until October 2020)  
Deborah S. Trudeau  
Robert A. Vaupshas

**Bureau des gouverneurs  
Conseil Honoraire**

**Board of Governors  
Honorary Council**  
David Crevier  
Marianne Donaldson  
Anne Garland  
Christine C Lengvari  
Muriel Longlade  
O. Richard Macklem  
John Mancini  
Dr. Constant Nucci  
Brian O'Neill  
John Pepper  
Craig J. Shannon  
John D. Thompson  
J. Hugh Whalen

## L'ASSOCIATION DES MÉDECINS, DENTISTES ET PHARMACIENS ASSOCIATION OF PHYSICIANS, DENTISTS AND PHARMACISTS

*La mission de l'APDP est de promouvoir l'excellence en soins cliniques, en enseignement et en recherche au Centre hospitalier de St. Mary, et de protéger l'identité locale et l'esprit de communauté dans le respect de l'histoire culturelle de l'établissement.*

*The mission of the APDP is to promote excellence in clinical care, teaching and research at St. Mary's Hospital Center and to protect local identity and sense of community in keeping with the cultural history of the Hospital.*

**Président | President**  
Dr. Howard Stuart

**Le comité executive  
Executive Committee**  
Dr. Renée Bolduc  
Dr. Michel Elie  
Dr. Carl Emond  
Dr. Shek Fung  
Dr. Fadi Habbab  
Dr. Steven Herskovitz  
Dr. Louise Johnson  
Dr. Conrad Kavalec  
Dr. John Lewis  
Dr. Nathalie Ng Cheong  
Dr. Nilay Ozen  
Dr. Vivian Petropoulos  
Dr. Benjamin Shiff  
Dr. Donald Sproule  
Dr. Julie St. Cyr  
Dr. Paul Stephenson  
Dr. Howard Stuart

## AUXILIAIRES | AUXILIARY

*Le groupe des auxiliaires est une branche fondatrice, historique et vitale du Centre hospitalier de St. Mary. Ses membres gèrent la boutique de cadeaux, la librairie, le café et les événements annuels pour recueillir des fonds pour l'achat d'équipements médicaux spécialisés et l'amélioration des soins aux patients.*

*The Auxiliary is a vital, historical fundraising branch of St. Mary's Hospital Center. Members operate the Gift Shop, Book Corner, Coffee Shop and annual events to purchase specialized medical equipment and enhance patient care.*

**Coprésidentes des Auxiliaires  
Auxiliary Co-Presidents**  
Audrey Hayes  
Lorraine Sullivan

**Le comité executive  
Executive Committee**  
Eileen Curran  
Amy Howick  
Jane Karim  
Ann Kosiuk  
Ellen Morneau  
Margie Reckziegel  
Joanne Romanow  
Connie Rose  
Carolyn Thomson  
Sharon Welner



# UNE COMMUNAUTÉ INVINCIBLE UNSTOPPABLE COMMUNITY

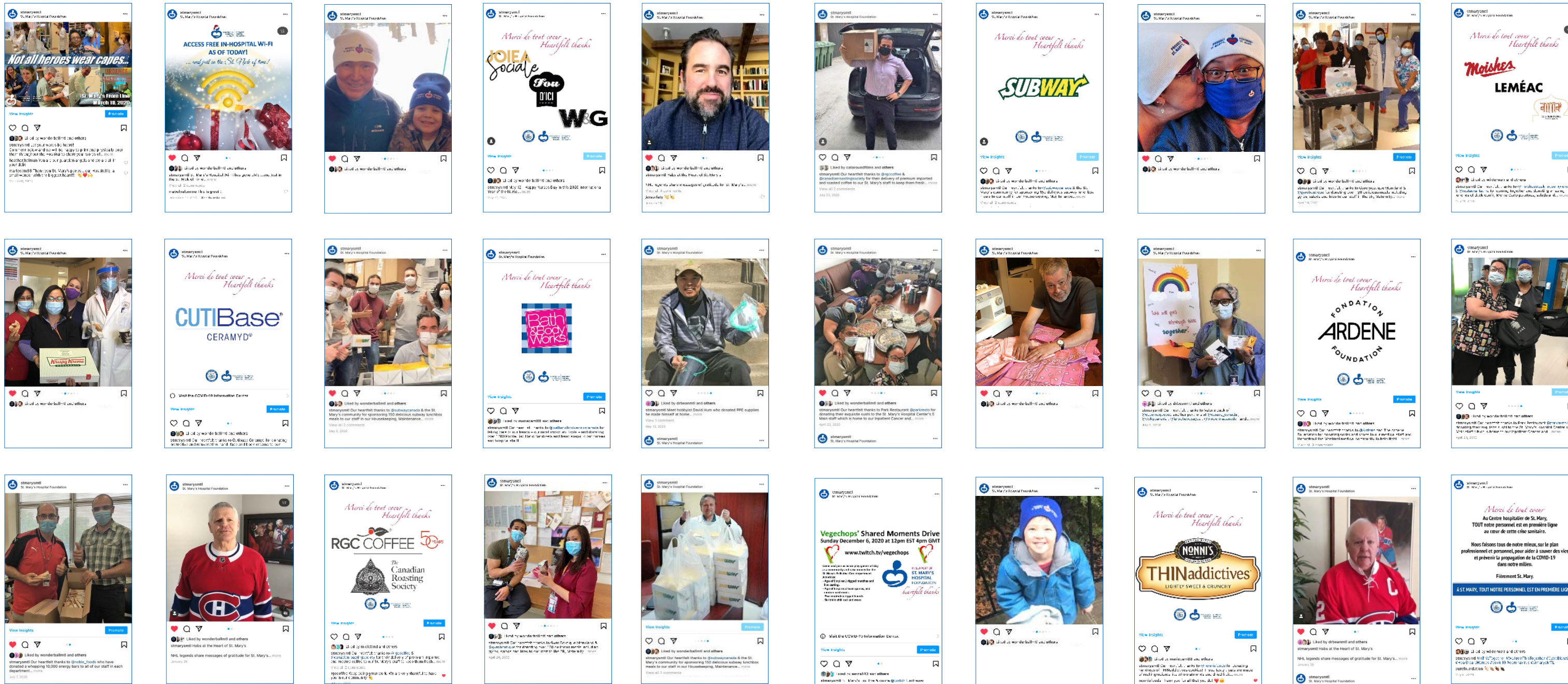





**MERCI.**

**THANK  
YOU.**



FONDATION DE  
L'HÔPITAL  
ST. MARY

ST. MARY'S  
HOSPITAL  
FOUNDATION

3830 avenue Lacombe, bureau 1510

Montréal (Québec) H3T 1M5

t 514.734.2694

[www.stmaryshospitalfoundation.ca](http://www.stmaryshospitalfoundation.ca)

[fondation.stmary@ssss.gouv.qc.ca](mailto:fondation.stmary@ssss.gouv.qc.ca)