

DONNER L'EXEMPLE...
LEADING BY EXAMPLE...



THE ST. MARY'S SOCIETY
LA SOCIÉTÉ DE ST. MARY
2017

« Un leader est quelqu'un qui connaît le chemin, qui suit le chemin et qui montre le chemin. »
“A leader is one who knows the way, goes the way, and shows the way.”

— John C. Maxwell

Les membres du propre « Groupe des sept » du Centre hospitalier de St. Mary sont en train de dessiner le tableau des soins de santé de la grande région de Montréal en amenant leurs formidables qualités pédagogiques et cliniques dans leurs nouveaux postes de chefs de département en médecine au sein de notre réseau du CIUSSS ODIM (Centre intégré universitaire de santé et de services sociaux de l'Ouest de l'Île de Montréal). Reconnus pour leur formidable engagement en matière de pratiques exemplaires, ces leaders de St. Mary fixent les jalons des soins de santé tels qu'ils devraient être... en veillant à ce que les normes les plus rigoureuses pour lesquelles nous sommes reconnus soient satisfaites, tant aujourd'hui que dans l'avenir.

DR. MICHAEL BONNYCASTLE



Chef du département de
Médecine Spécialisée
Chief of the Department of
Specialized Medicine

DR. ROBERT HEMMINGS



Chef du département
d'Obstétrique et Gynécologie
Chief of the Department of
Obstetrics and Gynecology

DR. ADRIAN LANGLEBEN



Chef du département
d'Oncologie
Chief of the Department of
Oncology

DR. RICK MAH



Chef du département de
Médecine d'Urgence
Chief of the Department of
Emergency Medicine

DR. BAQIR QIZILBASCH



Chef du département
d'Anesthésiologie
Chief of the Department of
Anesthesiology

DR. JULIE ST-CYR



Chef du département de
Biologie Médicale Biochimie,
Hématologie, Microbiologie,
Pathologie
Chief of the Medical
Biology Department
Biochemistry, Hematology,
Microbiology, Pathology

DR. DONNA TATARYN



Chef du département de
Chirurgie
Chief of the Department of
Surgery

St. Mary's very own "Group of Seven" is painting the Montreal healthcare landscape by bringing their outstanding academic and clinical tributes to their newly appointed positions of Medical Department Chiefs across our network of the CIUSSS ODIM (Centre intégré universitaire de santé et de services sociaux de l'Ouest de l'Île de Montréal). Recognized for their exceptional commitment to best practices, these St. Mary's leaders are establishing the benchmark for healthcare as it should be... ensuring that the highest standards for which we are known continue to be met today and tomorrow.

Les soins de santé tels qu'ils devraient être...
Healthcare as it should be...





LA SOCIÉTÉ DE ST. MARY
(De janvier à décembre 2017)

À St. Mary, n'importe quel patient, membre du personnel ou bénévole vous dira qu'il y a bien des façons de chanter nos louanges. Nos fondations résistent à l'épreuve du temps, et nous savons que notre véritable force réside en chacun de nous qui formons le cœur de notre communauté.

St. Mary est une communauté de soins. Nous prodiguons des soins, nous faisons des recherches sur les soins, et nous enseignons les soins. Mais il ne s'agit pas seulement de soins... plutôt de notre façon de prendre soin.

Nous savons que chaque décision a des conséquences sur le patient. Nous sommes fiers de notre renommée en matière de meilleures pratiques, et en tant qu'hôpital d'enseignement affilié à McGill et détenteur d'une accréditation CHAU (Centre hospitalier affilié universitaire), nous définissons les normes pour les professionnels de la santé de demain.

Aujourd'hui, nous sommes particulièrement fiers de dire qu'au sein du regroupement d'établissements de santé du CIUSSS ODIM (Centre intégré universitaire de santé et de services sociaux de l'Ouest de l'Île de Montréal), 7 des 12 nouveaux chefs des services médicaux viennent du Centre hospitalier de St. Mary. Choisis pour leurs formidables parcours universitaires et cliniques, ils donnent l'exemple et instaurent de nouvelles voies entraînant les autres derrière eux. Nous sommes convaincus que sous leur gouverne, les meilleures pratiques qui font notre renommée serviront de modèle pour façonner le grand réseau de soins de santé de Montréal et des environs.

La confiance que vous nous témoignez en choisissant d'être membre de la Société de St. Mary est profondément inspirante – votre soutien envers notre hôpital garde intact notre engagement de tous les instants... et consolide nos atouts pour l'avenir.

Vous méritez toute notre reconnaissance.

Anne-Marie Boucher
Présidente du conseil



THE ST. MARY'S SOCIETY
(January to December 2017)

At St. Mary's, any patient, staff or volunteer will tell you that there are so many ways to sing our praises. While our bricks and mortar stand the test of time, we know that our truest strength lies in each and everyone of us that make up the heart of our Community.

St. Mary's is a Community of caring. We deliver care, we research care and we teach care. It's not just that we care...it's the way we care.

We know that every decision has an affect on the patient. We take pride in our celebrated reputation for delivering on best practices, and as a McGill affiliated teaching hospital with CHAU accreditation (Centre hospitalier affilié universitaire), we are setting the standards for the healthcare professionals of the future.

Today, we are exceptionally proud to share that within our catchment of healthcare institutions as the CIUSSS ODIM (Centre intégré universitaire de santé et de services sociaux de l'Ouest de l'Île de Montréal), 7 of the 12 newly appointed Medical Chiefs are St. Mary's very own. Chosen for their outstanding academic and clinical achievements, they are leading by example and establishing new pathways for others to follow. We are confident that with them at the helm, the best practices for which we are known are casting the mold which is shaping the greater healthcare network of Montreal and beyond.

The trust you have placed in us by choosing to be a Member of the St. Mary's Society is truly inspiring – your support for our Hospital keeps us steadfast in our commitment 24/7... and reinforces our strength for tomorrow.

With heartfelt gratitude to you.

Anne-Marie Boucher
Chair of the Board

Conseil d'administration Board of Directors

Présidente du conseil d'administration Chair of the Board of Directors

Anne-Marie Boucher

Président sortant immédiat Immediate Past Chair

Neil R. Hindle

Trésorier Treasurer

Joseph Adamo (jusqu'à/until October 2017)

Doug Buchanan (depuis/since October 2017)

Secrétaire Secretary

Josée Noiseux

Présidente & chef de la direction President & CEO

Cynda P. Heward, CFRE

Président-directeur général du CIUSSS ODIM President and CEO of the MWI IUHSSC

Benoit Morin Ph.D.

Directrice générale adjointe Ambassadeur auprès de la FHSM Associate Executive Director Ambassador to SMHF

Marie-Claire Richer N, MSc(a), MM, Ph.D.

Membres Members

Joseph Adamo

Donald M. Bastien

Anne-Marie Boucher

Doug Buchanan

Sylvie Chagnon

Donald I. Clarke

Terrence G. Didus

Anthony M. Fata (jusqu'à/until October 2017)

Neil R. Hindle

Guy Laframboise

John Mancini

Curtis Millen

Geoff Molson

Josée Noiseux

Rachel H. Renaud

Mario Rigante

Caitlin Rose (depuis/since October 2017)

Patrick M. Shea

Peter Thompson

Deborah S. Trudeau

Arthur Wechsler

Bureau des gouverneurs Board of Governors

Joseph Adamo (depuis/since October 2017)

Rosetta Antonacci

Donald M. Bastien

Alain Benedetti

James C. Cherry (jusqu'à/until September 2017)

Terrence G. Didus

Janet Ferrier (depuis/since October 2017)

Rafik Greiss

Dr. Robert Hemmings

Neil R. Hindle

Peter Kruyt (jusqu'à/until September 2017)

John Mancini (depuis/since October 2017)

Dr. Todd McConnell

Nicholas Photiades

Rachel H. Renaud

Richard J. Renaud

Murray Steinberg

Marc W. Trottier

Deborah S. Trudeau (depuis/since October 2017)

Robert A. Vaupshas

Conseil Honoraire Honorary Council

David Crevier

Marianne Donaldson

Anne Garland

Christine C Lengvari

Muriel Longlade

O. Richard Macklem

John Mancini

Dr. Constant Nucci

Brian O'Neill

John J. Pepper

Craig J. Shannon

John D. Thompson

J. Hugh Whalen

Coprésidentes des Auxiliaires Auxiliary Co-Presidents

Audrey Hayes

Lorraine Sullivan

Le comité du Bal de St. Mary 2017 2017 St. Mary's Ball Committee

Coprésidents

Co-Presidents

Andrew Molson & Geoff Molson

Phero Austin
Doug Buchanan
Sylvie Chagnon
Terrence G. Didus
Bridget Fetterly
Stephen J. Kelly
Guy Laframboise
Arielle Meloul-Wechsler
Curtis Millen
Josée Noiseux
Dorine Perron
Richard J. Renaud
Mario Rigante
Peter Thompson
Arthur Wechsler

L'équipe du Tournoi des Maîtres St. Mary 2017 2017 St. Mary's Masters Golf Committee

Président

Chairman

Curtis Millen

David Arditi
Alexandre Baril
Benoît Brière
Dave Campbell
Donald I. Clarke
Jean Dionne
Neil R. Hindle
Stacey Hoirch
Muriel Longlade
Geoff Molson
Ron Rappel
Rod W. Smith
Murray Steinberg

Groupe de jeunes professionnels St. Mary St. Mary's Young Professional Group

Bal des merveilles de St. Mary 2017 2017 St. Mary's Wonderball

Co-Présidentes

Co-Chairs

Lauren Gregory & Caitlin Rose

Maria Antonopoulos
Candice Bangsund
Florence Bienvenu
Charles Bierbrier
Bijan Bolouri
Jessica Concannon
Katherine Didus
Arianne Éthier
Dr. Adrian Florea
Yanie Lamontagne
Dr. Rick Mah
Phil Mancini
Luigi Morelli
Mary Opolko
Dr. Elise Papillon
Melanie Richards
Jessica Roach
Meghan Rose
Joe Sacchetti
Ashley Trainor
Jeffrey Robert Timanus
Wilder Weir

« Le leadership ne s'exerce pas autant dans les mots que dans les attitudes et dans les actes. »

— Harold S. Greenen

Les grands établissements sont bâtis par de grands leaders. Nous célébrons la vision et l'engagement de gens exceptionnels, véritable source d'inspiration qui nous pousse toujours à nous dépasser et à fixer de nouveaux objectifs pour l'avenir. Nous sommes extrêmement fiers de rendre hommage à chacune des personnes dont les noms figurent dans les pages suivantes en tant que membres estimés de la Société de St. Mary. Nous sommes profondément reconnaissants de leur foi inébranlable en notre hôpital et de leur investissement dans les soins de santé de notre communauté.

Aux présidents et aux ambassadeurs de St. Mary – Nos plus sincères remerciements pour votre leadership inébranlable et votre appui qui fait toute une différence dans la vie de nos patients et leur famille.

“Leadership is practiced not so much in words as in attitude and actions.”

— Harold S. Greenen

Great institutions are built by great leaders. We celebrate the vision and commitment of the outstanding individuals who truly inspire us to keep reaching higher and setting new goals for the future. We are exceptionally pleased to honour and congratulate each and every name in the following pages as valued members of the St. Mary’s Society. We are sincerely grateful for their passionate belief in our Hospital and investing in the healthcare in our community.

To the Chairmen and the Ambassadors of St. Mary’s – Thank you for your unwavering leadership and for making a world of difference to our patients and their families.



Cercle du président Chairman's Circle

Felicia & Arnold Aaron Foundation

Hanna Acemian

Dawn Adam

Joseph & Elena Adamo

Thomas Alberg

Altru Foundation Inc.

Derek Anderson

Robert Anderson

Dr. John Antoniou

David Arditi

Jean & Cynthia Aucoin

The St. Mary's Hospital Auxiliary

The Azrieli Foundation

Philip & Anna Belec

Denise Benoit

Marc & Tracy Bibeau

The Birks Family Foundation

Thomas M. Birks

Robert Blatt

Dr. Michael Bonnycastle

Anne-Marie Boucher

& Mitch Garber Family Foundation

Mr. & Mrs. Michael T. Boychuk

Dr. Thomas Browne

Doug Buchanan

Robin Burns

Dave & Danielle Campbell

Penny Lafave Casey

Louise Castonguay

Jean & Sylvie Chagnon

Jane Craighead & Jim Cherry

Patricia Chiricosta & Jean Sebastien Wendling

Linda & John Ciolfi

Lillian & Desmond Clarke

Donald & Molly Clarke

Claudine & Stephen Bronfman

Family Foundation

Mr. and Mrs. Robert W. Cochrane

Conam Charitable Foundation

Congregation de Sainte-Croix

Norman & Lorena Cook

Elise Crépault

David Crevier & Leslie Bronstetter

Audrey Cunningham

Maître Rita Lc de Santis

Mandy Deepa

Andrée Desmarais

Denise B. Desjardins

Andre Diamantopoulos

Mr. & Mrs. Terry G. Didus

Thi-Muoi Diep-Tran

Dr. Ronald Dimentberg

Donald Dineen

Jean Dionne

Noreen Doiron

Real Dubois

Mathieu Duguay

Patricia Sheasgreen-Duguay

Kathleen Dunn

Kien-Quoc Duong

Dr. & Mrs. Dushan Dvornik

The Penny & Gordon Echenberg

Family Foundation

Sophia Economides

Lance Edwards

Brigitte & David Eidelman

Daryl Erickson

Richard Esber

William John Evert

Morris & Bella Fainman

Family Foundation

Anthony M. Fata

Jeff & Marlene Fellen

Nicole Bélanger & Sean Finn

Thomas John Fisher

Ms. Maureen Fitzgerald

Ted Fletcher

Warren G. Flowers

Amelia & Lino Saputo Jr. Foundation

David J. Forest

Karl Fournier

Neil Freder

Michel Fugère

Mr. & Mrs. Ronald Gally

Martin Gauthier

Dr. Jack Glay

Leo & Shirley Goldfarb Foundation

Stanley Goldwax

Robert Graham

Lorne Granofsky

William Gregory

Richard & Nadine Gut

Pierre Hallé

George & Sonia Hanna

Douglass & Nadia Hanson

Michael St. B. Harrison

Richard & Susan Hart

The Hay Foundation

Rod Hayes

Glenn Henderson

Eglal F. Henein

Cynda P. Heward

James Hewitt

Neil & Barbara Hindle

Kim Hogan & David Hannon

Lillian & Wayne Hogan

The Mel Hoppenheim Family Foundation

Sam Hornstein

Dr. Margaret Hughes

Kristine & Steve Hurlburt

John Hurley

Domenico Iasenza

Angie Ip

Sylvia Itzhayek

Stanley Jablonski

Robert Johnson

Scott Jones

Kahina Kacimi

Henry Karp

Dr. Conrad Kavalec

Robert Kepes

The Henry White Kinnear Foundation

William Knowlton

Terry Kocisko

Joseph Kolomeir

Dr. Oleg & Alisa Kopytov

Litsa & Tasso Kostelidis

Jack Kowalski

Claire & Peter Kruyt

The Kwitko Family Foundation

Donna Lacharite

Guy & Vanessa Laframboise

André Lamontagne

Marc Larente

Dorothy Lavigne

Gordon Lawand

Dr. Philip & Anne Lawandi

Mark Lazarus

Daniel & Joëlle Leblanc
Kenneth Lee
Michel N. Lefebvre
Genevieve Lemieux
Martin Leroux
Peter Letko
Corine & Miles Leutner
La Fondation Gustav Levinschi Foundation
Susan & Joseph Levy
Elizabeth Longlade
Barry F. Lorenzetti
Lise Ross-Lucciola & Benedict Lucciola

Erna & Ronald MacFarlane
Mrs. Leslie Machan, Sr.
Laurence Malka
Peter Malo
John & Louise Mancini
Roderick A. Manson
Robert Mariani
Anahid Markarian
Jackalyn Marsh
Peter Martin & Hélène Lalonde
Anne Martson
John & Helen Matheson
Dr. Todd A. McConnell
Nancy & Len McDougall
Catherine McIninch & Dr. Carl Murphy
Mr. & Mrs. C. Mechas
Fadi Melki
Ron Metcalfe
Curtis Millen
Irwin Miller
Mr. & Mrs. J.D. Miller
Ioannis Miragias
Andrew Molson & Helen Antoniou
Eric & Jane Molson
Geoff & Kate Molson
Giuseppe Monticciolo
Montreal St. Patrick's Foundation
Jan H. Mos

J. Michael Nelson
Josée Noiseux & Bertrand Cesvet
Bruno Normandin
Judith Norton
Michael Novak

Mr. & Mrs. Joseph Palumbo
Domenic Pappadia

Madeleine Paquin
Ripal & Kruti Patel
Paul M. Pathy
Eric Patterson
Ian Perowne
Nicholas Photiades
Thérèse & Peter Primiani
Protech Foundation
Francoise Provost

Alfonso Raffaele
Ron Rappel
Réal & Elaine Raymond
Claudia Raudorf
Jeremy Reitman
The Reitman Family
Carolyn & Richard J. Renaud
Rachel Renaud & Jim Hare
Ann & Kevin Reynolds
Thomas & Catherine Richards
Eric Richer La Flèche
Mario & Vincenza Rigante
June Rittmeyer
Fondation Roasters Foundation
Libbie Roberts & Jack Caldwell
Marc Rochefort
Caitlin Rose & Michel Boislard
Eric Rose
Martin Rosen
Brian & Alida Rossy Family Foundation
Alan & Roula Rossy Family Foundation
Aline & John Rowen

Félice Schaeffli
Estrella & Harold Schiff
Doug Scott & Kim Scullion
Joseph Sebag
Stephen & Lorena Segal
Maria Sganos
Craig & Kristin Shannon
Patrick M. Shea
Barbara & Gerald Sheiner Foundation
Kuoy Siek
Dr. Wendy Sissons
Sisters of Providence of St. Vincent de Paul
Kingston Ontario
The Jane Skoryna Foundation
Gunnar K. Sletmo
Mark L. Smith
Dr. Susan Solymoss

Richard Speer
Antoinette & Daniel Stechysin
The Mireille & Murray Steinberg
Family Foundation
Dr. & Mrs. John R. Sutton
Edeltraud Szitasi
Mike & Anne Szubiak

Richard Taylor
Mr. & Mrs. A. Scott Taylor
Barbara & Ben Thompson
John D. & Jocelyne Thompson
Peter & Laurie Thompson
Jeff Timanus
Dr. Julie St-Cyr & Michael E. Tinmouth
Carlos Torralbo
Mrs. Rita Tousignant
Tam Thanh Tran Diep
Marisa & Marc Trottier
Deborah Shannon Trudeau
Adam & Catherine Turner

Danielle J. Verreault
Sébastien Vézina
Marcel Villeneuve
Ronald & Carmela Vincelli
Laszlo Vitovszki

Juliet Loewenheim Wait
Doreen Warren
George & Pat Waters
Ainslie Webster
Mr. & Mrs. Arthur J. Wechsler
Neil Wechsler
Donna Lacharite
Mr. Jonathan & Mrs. Susan Wener
Steve Wertheimer
Miroslav & Colleen Wicha
Frances A. Williams
Dolores & Bill Wilson
Nan & Jack Wiseman
The Mieczyslaw Wyszowski Foundation

Gail Gold & Norman Zavalkoff

Ainsi que les 15 membres qui préfèrent
garder l'anonymat.

As well as the 15 members who prefer
to remain anonymous.

Ambassadeurs Ambassadors

G. Shepherd Abbey
Christina Abdullah
Elaine Aber
Michael Achsen
Solly & Helen Aboud
Haig Abrahamian
Laura Adams
Roman Adams
Gerson & Rose Adelman
Piang Hin Ah Mew
Claudia Aintabi
Zuhair Al-Dzeie
Madame Pilar & Docteur Julio Alarcia
Darren L. Albert
Marco Alfonso
William Jack Alford
Evelyn Steinberg Alexander
Family Foundation
Walter & Krystyna Allen
Maria & Amos Alter
Heather Amiel
Mary Amodei
Albert Anelli
Louis Angers
Senator W. David Angus, Q.C. Ad. E.
Salwa Rayes Antoniadis
Nadia Antonios
Georgia Apostolopoulos
Mahmoud Araji
Nikolas Arcolakis
Alfred & Leila Asfour
Alexandre Aubin
Kevin Austin

Gail Bacon
Robert L. Baird
James Baker
Diane & Chris Bale
Harald Barfod
Dr. Alan Barkun
Connie Barnes Rose
Jocelyne Barrette
Bob Bassel
Donald & Lise Bastien
Dianne Bates
Robert J. Battah
Jerry Baumann
Tracey Beaton

Andrée Beaucage
Gilles Beauchamp
Benoît Beauregard
James Beckerleg
James & Michèle Beckerleg
Liliane Bekhor
Dr. Sabah Bekhor
Katia Belanger
Marc Belcourt
David Berger
Dr. Mark S. Berner
Dr. Gerald R. & Mrs. Doreen Berry
Charles Bertrand
Rose Bidler
Robert Bierman
John & Kathleen Biggs
Ann Birks
Jane Bishop Schissler
Dr. Carmen Couillard Bjerre
Daniel Bohbot
Yona Gonshor & Robert Bohbot
Miriam Boillat
Gérard Boismenu
Pierre Bolduc
Bijan Bolouri
Elena Borsellino
Sarah Boston
Margaret Bougie
Danuta Idziak Boulard
Gaëtan Bourdon
Michael & Devon Boxer
Lorraine Boyce
Patricia Brady
Nathan Bratt CPA, CA,TEP
Frances Brenhouse
Vincenzo Broccoli
Francine Brongel
Manon Brouillette
Brenda Noonan Brown
Gerald Brown
Joseph Brown Zatylny
Denley Browne
Harold Brownstein
Alan Brox & Johanne Vinet
Mary Brunner
Victor Buckingham
Rex A.J. Buckland
Susan & Harvey Bucovetsky

Jacques Bureau
Rita Burns
Bernadette Cambria
Raymond J. Cambia
Dermot & Helen Campbell
Marion & Lazarus Caplan
Sabatino Caprera
Patrizio Cardarelli
Nora Carino
Diane Carruthers
Paul & Charlyne Carrier
Peter Casey & Diana Horwood
Joseph Chalhoub
Enita Chan
Jennifer Chandler
Paul Charbonneau
Erik Charest
Clive Charles
Dorothy Chechik
John Cheffins
Dr. Antoine Chehade
Natalia loureva
Nicole Chevrier Belanger
Rosa Cianci
Peter Clark
Rosemary Clarke & Brad Romoff
Mrs. Brock F. Clarke
L. E. Cleman
Joan & Don Climo
Elzina Coffey
Leonard & Alice Cohen Family Foundation
Dr. Shawn Cohen
Eve Collins
Allan B. Colton
Richard Cook
J. Brian & Lynda Cornish
Lina Cortese
FS Costy
Kathleen Beck Coull
Beverley & Ron Courey
Cree-Naskapi Commission
S. Anne Crevier
Joseph Royal Crisafi
Trevor Cunningham
Harrison Cutler

Laura D'Angelo
Patricia & Donald D'Ornellas

Angelo & Maria Da Sie Van de Mosselaer
Chun-Tao Dai
Adrian Dalziel
Robert Dancik
Anita David
Mr. & Mrs. Howard Davidson
Mary Jane & Peter de Koos
Eileen De Neeve
Felice De Stefano
Mariella De Stefano
Barbara Derman
Jordan Dermer
Pierre Desautels
Me Richard Desbois
Edouard Desjardins
Marie Désy
Anne-Marie & Frank Di Tomaso
Nektar Diamantopoulos
Elizabeth A. Dineen
Dr. Marino Discepola
Mitzi & Mel Dobrin Family Foundation
David Dobrofsky
Robert & Jocelyne Dodier
Marianne & Jim Donaldson
Rosaria & Richard Donato
Nina Cheeney & Robert Doyle
André Doyon
George & Veronica Dragonas
Ron & Peggy Drennan
Melanie Drew
Michael Drew
Leonard Dudley
Carmen Dumont & Ted Phillips
Paul Durocher
Dr. Irving Dylewski
Dr. Joe Dylewski

Monica Easton
Mr. George & Mrs. Helen Economides
Dr. Chaim Edelstein
Faye Edwards
Victor Eiser
Saul Ekaireb
Maged-Mohamed El-Badri
Jacques & Hélène L. Elie
Harvey & Margo Elman
Linda & Bruce English
Peter Erdmann

Edward Bennan & Victoria Esposito
Dario Evangelista

Dr. Faruqi Faez
Hélène Farly-Michel
Edward & Sylvia Farrant
Herbert Feifer
Julia Feijoo
James Fellen
Mary-Anne Ferguson
Bridget Fetterly & Paolo Bassi
Jean Filipovich
William Finestone
Louise Finlayson
John Fitzgerald
Kappy Flanders
Joan Fletcher
Shirley Flueler
Patricia A. Ford
Barbara & Claudio Forlini
Christina Forsius-Hakka
William & Joan Foster
Nariman Framrose
John Frantzeskos
Carmela Frasetti
Beatrice Freder
Saul Friedman

Maria Gagliano
George Galambos
Paulette Gallant
Brian & Nancy Gallery
Dr. & Mrs. Mark Gans
Arnold Garber
Serge Gardner
Morley Garfinkle
Vincent Gariepy-Tozzi
Marie Yvette Gauthier-Schäfer
Etienne Gautier
Keith Gavin
Mrs. Janet Gentile
David Ghyselincks
Pierre-Paul Giroux
Dr. & Mrs. Stuart Glaser
David Gold
Eric Goldberg
Joel Goldman
Norm & Liliane Goldman

George Gombocz
Pierre Gouin
Dr. K. & Dr. C. Gowrisankaran
Scott Grafton
Steve & Helen Grega
Nancy & Ben Greibus
James Griffin
Ron & Dorothy Grigg
Ernie & Belle Grivakis
Saryl & Stephen Gross Family Foundation
Dorothy & George Grostern
Lilly Groszman
Jean Paul Guilbeault
Salvatore Guzzo

Andrée Habra
Herta Hacker
Sam & Jackie Haddad
Rolf Hagen
A. Keith Ham
Brandon Hamilton
Dr. Ivan Harding, Ed.D.
Anna Kulba Harris
Richard Harris
Norma Hayes
Diane & Norman Hébert
Helen Heffernan
Darlene Henriques
Gerard Hernando
Carmen Herranz
Dr. Steven Herskovitz and Family
Denys Heward
Carole & Allan Hitelman
Stanley Hitzig
Rose Bagdoo-Holford
John Hortop
Dr. Xi Huang
Darquise Huard
Ivan Hubscher
Loretta Hung
Lionel Hurtubise
Eleanor Hynes

Vince Iannotti
Gloria Servera Ibasco
Anna Ilczyszyn
Christine Imbleau

Ambassadeurs



Ambassadors *con't...*

Dr. Carolyn Jack
Harriet & Warren Jacobs
Yadvir Jhaj
Ted Johnson & Sharon Vance
Neil Jonas
Larry Joseph
Dr. Arvind K. & Mrs. Doreen Joshi
Andre Justen

Rick Karper
Stephen J. Kelly
Dr. Patrick J. Kenniff
Bruce Kent
Dr. Skip Kerner
& Mrs. Stephanie O'Neill Kerner
Marge Kerr
Monica Kerwin
Romeo Kettler & Family
Aileen Kilbertus
Gwen Kirton
Thelma Reva Klar
Aitana Klein
Eric Klinkhoff
Mary Bortnichuk & Walter Kolanitch
Jimmy Kostelidis
Niki Koulakis
Souren Kouyoumdjian
Stephan A. Kowalyk
Steven Kronish
Susan Kruger

Johanne L'Heureux
C. A. La Ronde
Bernard Laberge
Danielle Lafond
Daniel Lalonde
Janine Lalonde
Ann Lambert
Robert Lambertucci
Ann Louise Lander Moore
Esther Lando Segal
Betty Lang
Helen & Nicki Lang
Lisa J. Lapointe
Hung Wai Lau
Bill & Claudette Lawand
Roger Lawi
Gordon Lax

George Ray Learmond
Daniel Leblanc
Emery & Jane LeBlanc
Raymond LeBlanc
Susan Lecouffe
Dorothy Lee
Richard Legault
Frank Legrove
The Yanofsky Liebman Foundation
Christine C. Lengvari
Teresa & Eddie Leschiutta
Denis Letourneau
Maria Lau Leung
Mei Foon Leung
Raymond Levasseur
Philip C. Levi
Donald G. Lewis
Gerald and Helene Liberty
Mary Ann Lidstone
Pierrette Limoges Marier
Susan K. Lindley
Dr. Harold Linton
Krystyna Liwsze
Corrado Loggia
Dr. Frederic Lord
Dr. John Lovasik
Valerie Luzio

Daniel Maccabée
Michael MacCormac
Heather MacDonald
John MacDonald
Don MacDuff
Sonia T. Macfarlane
Christine & John MacKay
Dick & Janet Macklem and Family
Dr. Rick Mah
Katherine Main
Dr. Agnieszka Majdan
Elizabeth Majdell
Jodson Majdell
Pat Manes
James Marcolin
Frank Mariage
Jeanne Marie Lefebvre
Ian Mark
Yolande Martin

Xeno & Jill Martis
Carla & Vince Martucci
Sandy & David Martz
James Mason
Giovanni & Nicole Mastromonaco
Barry Mathews
Louis-Philippe Maurice
John & Natty McArthur
Danny McCann
Gerald McCarthy
Robert McCleery
Father James McDonald
Kevin A. McDonald
Grace McGinn
Reverend Francis McKee
Mr. & Mrs. Robert McKenzie
Christopher McLaren
Lynn McLaughlin
Janet McLean
Joan Thornton McLeod
Peter McNaughton
Beverly McOuat
Alan James McVety
Lynne McVey
Marilyn J. Meikle
Shirley & Ben Meltzer
Anthony Miceli
Dr. George Michaels
Docteur Monique Michaud
Louis Michel
Dr. Michael Mindel
Dr. Lionel A. Mitchell
Frank Mizgala
Louise Mongeau Charron
Peter & Joan Monk
Cathy Monticciolo
Vincenzo Monticciolo
James & Ellen Moore
Giuseppe Moriello
Mr. & Mrs. David Morris
Robin Morton
Nayla & Nagi Moubarak
Berthold Mueller
Emily Murphy
Nancy Brehaut & Gerald D. Murphy
Jessica Murphy
Michael Murphy

Sukie & Martin Nadler
Phil Nadler
Paul B. Nahabedian
Dr. Edouard Naltchayan
Ayako Nishi Naud
Robert J. Neale
Alain Néemeh
Dr. Roxana Nemes Bratis
& Constantin Enciu
Glenn Neven
Arthur K. & Diane J. Newman
Dr. Melody Nguyen
Dr. Sharon Nguyen
Trong-Luong Nguyen
Dr. Tuong-Nam Nguyen
Dionisia Nicolopoulos
Jay Niederhoffer
Joan Norris
Ronald E. Notkin
Stefan & Nadia Noworaj

Mr. & Mrs. Brian O'Neill
Harry Oberman
Dr. Med & Mrs. Julia Orfaly
James Ounsworth
Dr. Nilay Ozen

Susan & Cosmo Pace
Gilles Pagé
Ram Panda
Dr. Chryssi Paraskevopoulos
Manon Partenza
Jasubhai Patel
The Paul Family
William A. Paul
William Pencer
Dr. Howard Petroff
Dr. Vivian Petropoulos
Hiep Pham Dang
Dr. H. Pham-Dang
Mary Phung
Jerome Piche
Wakeham Pilot
Michel A. Pinsonnault
Normande Plamondon
Danielle Pollack

Mary Ponniah
Diane Pontikes
Matias Porcell
Argie Poyser
Donald Paul Price
L'Honorable Jean Provost
Douglas S. Pryde

Robert & Cecil Rabinovitch
Theodore Rabinovitch
Martin Racicot
Brigitte Ramaseder
Silva Redigonda
Dr. Andrew Reid
Mari Hoffman Retek
Solange Revez
Michael Riccardi
Mr. & Mrs. M. L. Richards
Marie-Claire Richer
Deborah Ritchie
Camille Rival
Miriam Roland
Jadzia & Ian Ronald
Mr. & Mrs. Larry Rooney
Ian Rose
Richard S. Rosenberg
Marvin Rosenbloom
Larry & Cookie Rossy
Catherine Rotiroti
Jean-Francois Routhier
David Rowen
James Rowen
Richard Rowland
Mr. & Mrs. Jacques Royer
Birgitte Rump
Leiba & Anthony Rustin
Lorraine & John Ryan

Antonio & Mary Louise Sacconaghi
Dr. Hady Saheb
Wassim Salem
Maria Salomon
Victor Salvaggio
Dr. Janet Sanders
Kulwant Sandhu
Giovanni Santoianni
Aslan Sarkissian

Tom & Maureen Savage
Diana Scalia
Wilma Scappaticci
David Schemtob
Dr. Benjamin Schiff
Dr. Jan Schulz
Joyce & Alan Schwartz
Maurice & Mary Seguin
Sam Serfaty
Dr. Manuel Serrano
Helen Servage
Arthur Shamlian
Andrew Sharp
Andy & Grace Shatilla
Alwyn Shepherd
Anthony Sherbo
Marja Sherman
Kiyoko Shibamoto
Richard Shoemaker
Elizabeth Sifton
Charles Simpson
Gerald Sims
Mr. Alistair Sinclair & Dr. Mary Gillin
Manjeet Singh
Donald F. Smith
Shirley & Robert Smith
Maria Kopec Sniezyk
Claire H. Sohn
Dusty Vineberg Solomon
Mayer Soued
Barbara Spencer
Mr. & Mrs. Robert J. Spencer
Heide Christine Speth
Paul Stanfield & Ann Laughlin
Sarah Ste-Marie
Nora Steele
Marilyn Stewart
Dr. Susan Still
Howard C. Stotland
Mary Stracina
Dr. Howard Stuart
Doreen Sudolski

Brian W. Tannahill
Ophelia Tanyana
David Tarr
Edmond Taschereau

Ambassadeurs Ambassadors *con't...*

Antoine Tavaglione
Dr. Barbara Teboul
Paoletti Graccioppo Therrien
Dr. & Mrs. M. P. Thirlwell
John Thomas
Wendy Thomas
Jeanette & Gary Thomson
James Thomson
Nicole Timmouth
Mary Tokar Yankowski
James & Marilyn Tooley
Mr. and Mrs. Zdzislaw
& Anna Toporowicz
Leif Torjusen
David Torralbo
Xuan-Phi Tran
Trung Nguyêt Trân
Maurice Tremblay
Marc Trépanier
Neil Tryansky
Sophia Tsekos
Chit Tung Ng
Anthony Turner
Kerrigan Turner

Kamalathayanithi Uthayakumar

Alexandra Valerianos
Peter Velan
Anne Vermette
Rosita Viray
John Vitagliano
Stoyan Vlaev
Elena Volfovitch
Harald von Cramon
Vickie & Nick Vouloumanos
Ann Vroom Lank & David Lank

Dr. Mathieu Walker
Gary & Diane Wand
Brian Webb
Judith & Philip Webster
Walter & Wendy Weir
Regina Weiss
Brian & Rose Wener
Henk & Joanie Westra-Mainguy

Mr. & Mrs. Hugh Whalen
Ivor Wharf
Christopher Wiegand
Fred Wiegand
Michael Wilansky
Audrey J. Williams
Gwendoline Wilmut
Dr. Michael Wiseman
Katie Wong
K. & M. Woolnough
Guangkai Wu
Ellwyn Wuethrich
Ronald & Dorothy Wyer

Drs. Mark & Phyllis Yaffe
Melodie & Henry Yates
Mr. Ning Yu
XioPing Yu
Michael Yuhasz
Yuk-Wah D. Yung

Vera Zabrodsky
Vicki & Stan Zack
The Zaffir Family
Ken Zakuta
Harvey Zalzman
Bob Zeagman & Family
Matthias Georg Ziller
& Jennifer Beardsley

Ainsi que les 52 membres qui préfèrent
garder l'anonymat.

As well as the 52 members who prefer
to remain anonymous.

Cercle d'héritage Heritage Circle

Carole Charnutzky
Goldie Cooper
Gaëlle de la Vergne
Donald Dineen
Gillian Donvito
Ronald Drennan
Moirá Druda
Mary Gavrilis
Lilliané Gleason
Cynda P. Heward
Neil & Barbara Hindle
J. Hollingsworth
Wesley Hurst
Robert Johnson
Christine Jouris
Ann Laughlin
Christine C. Lengvari
George Lengvari, Jr.
Benedict Lucciola
Lucy Madigan
Roderick Manson
Jan Mos
Harry Oberman
John Pauch
Nicholas Photiades
Richard J. Renaud
Rachel H. Renaud
Craig Shannon
Helen Stefaniszyn
James Sullivan
Amy Tam
John D. Thompson
Luigi Tiengo
Elizabeth Tremblay
Marc & Marisa Trottier
William (Bill) Wilson

Liste commémorative Memorial Listing

Margaret & Joseph Jacek
Jeannette Cambria
Marie-France Cameron
Marjorie Joan Fobin
Adele Mason Wells
George Apostolopoulos
Gerald R. Berry
Gino De Luca
Nadia Dionisi
Paul Grech
Norman D. Hawkins
Nick Kocoris
Concettina Laurienzo
Valerie Davies Lecouffe
Violet Oliphant Lightfoot
Monique Machabée
Rita Paul
Filippo Piro
Kristine Puspurs
Janice Rabinovitch
Heather Anne Reid
Carmela Riccardi
Alanna C. Rourke
Patrick W. Rourke
Jean B. Rowen
Dr. J. Carl Sutton Jr.
Dante Tambasco
Bella Vernon

Successions Estates

Estate of Ada Price
Estate of Eva Kahansky
Estate of Florrie C. Wardle
Estate of Late Margaret Dugal
Estate of Mrs. Adele Mason Wells
Estate of Shirley Adelia Eagles Stevenson
Estate of Susanna Meysick
Estate of the Late Pamela Ahern Palmer
Estate of the Late Pauline Crocetti Notarbortolo
Estate of Youssif Fares Hanna
La Succession de Jeannette Cambria
Margaret Jacek Estate

Succession de Florence Lamouche Bellini
Succession de Henri Arcache
Succession de Lynda Choquette



LÉGUER UN PATRIMOINE

Nous avons tous un patrimoine à préserver et à transmettre à ceux qui nous survivront. Notre patrimoine est un ensemble de valeurs et de pratiques qui nous ont été léguées par nos prédécesseurs et que nous avons assimilées dans nos expériences de vie. C'est l'héritage que nous léguons à notre tour à la génération qui nous suit afin de la guider et de l'éclairer et pour lui rappeler affectueusement que nous avons naguère été ici. Nous sommes éternellement reconnaissants de la générosité des membres du Cercle du patrimoine qui ont choisi de réserver des dons pour l'hôpital St. Mary dans leur testament et dans leur plan successoral. Non seulement leur contribution leur permet-elle de laisser leur marque dans l'histoire, mais elle favorise l'excellence des soins de santé et constitue un legs durable.

LE MUR COMMÉMORATIF

La perte d'un être cher est une blessure qui ne guérit jamais vraiment, mais le souvenir de cette personne peut contribuer à nous reconforter et à chérir tout ce qu'elle représentait pour nous. Les dons versés en mémoire constituent un moyen réfléchi et tangible de rendre hommage à un proche tout en aidant plusieurs autres personnes. Nous tenons à exprimer notre appréciation et nos sympathies les plus sincères aux familles et amis qui ont perdu un être cher et qui ont récemment fait apposer une plaque à son nom sur le Mur commémoratif de St. Mary.



LEAVE A LEGACY

We all have a heritage to preserve and share with those we leave behind. Our heritage is an intricate set of values and practices given to us by our predecessors and learned by us through a lifetime of experience. Heritage is what we pass on to the next generation, to guide and inform them, and to remind them fondly that once-upon-a-time, we were here. We are eternally grateful for the generosity of the members of our Heritage Circle who have chosen to leave gifts to St. Mary's Hospital in their wills and estate plans. Their contribution not only marks their time in history; it also supports excellence in healthcare and creates a lasting legacy.

MEMORIAL WALL DEDICATION

The loss of a loved one never truly heals but through our memories we can take comfort and hold dear all that they meant to us. Gifts made in memory are a thoughtful, tangible way to pay tribute to a loved one while also helping many others. Our appreciation and heartfelt sympathy to the families and friends who have lost a loved one and recently placed a plaque in their name on the St. Mary's Memorial Wall.



Offrir l'excellence tous les jours.

Delivering excellence every day.



QUELQUES CHIFFRES QUI EN DISENT LONG | 2016 - 2017 | ST. MARY'S BY THE NUMBERS

243 Médecins
Physicians

672 Infirmières
Nurses

1,760 Membres du personnel
Staff

346 Bénévoles
Volunteers

1,578 Étudiants formés en médecine
Medical students trained

24 Chercheurs et associés
Researchers & associates

•••••

19,429 Visites à la Clinique de cancérologie
Visits to our Community Cancer Care Clinic

4,108 « Petits nouveaux » au Centre de naissances
Arrivals at our Birthing Centre

12,380 Patients en Chirurgie
Patients in Surgery

32,984 Visites à la Clinique de médecine familiale
Visits to our Family Medicine Clinic

37,124 Visites à l'Urgence
Visits to Emergency

*« La force de l'équipe est dans chacun de ses membres.
La force de chaque membre est dans l'équipe. »*

*“The strength of the team is each individual member.
The strength of each member is the team.”*

— Phil Jackson

Prendre soin de la personne dans son intégralité...

Tourné vers l'avenir... pour s'adapter à une nouvelle réalité après un traitement du cancer

Mené par notre D^r Adrian Langleben, chef du service d'oncologie du CIUSSS ODIM à St. Mary ajoute une nouvelle dimension au modèle de soins holistiques contre le cancer. Des chercheurs à St. Mary, avec le soutien du Réseau de cancérologie Rossy (RCR), ont créé une ressource de confiance pour aider les patients et leur famille à planifier le retour à la vie quotidienne après des traitements. Le programme Tourné vers l'avenir est un guide pratique qui a été créé conjointement par des personnes ayant vécu l'expérience du cancer, des professionnels de la santé et des chercheurs. On y trouve des renseignements essentiels, du soutien et des ressources pour aider nos patients à guérir physiquement, émotionnellement et spirituellement. <http://www.stmarysresearch.ca/fr/recherche/trousse-tourn-vers-lavenir>

Établir les normes...

Mesurer la qualité et améliorer l'issue chirurgicale

D^{re} Donna Tataryn, médecin à St. Mary et chef du service de chirurgie au CIUSSS ODIM, joue un rôle clé en matière de meilleures pratiques avec la mise en œuvre dans notre hôpital du programme national d'amélioration de la qualité des soins chirurgicaux de l'American College of Surgeons (ACS NSQIP). En participant à cette base de données de référence nationale contrôlée par des pairs, notre hôpital peut comparer avec d'autres hôpitaux les résultats des patients sur 30 jours, ce qui lui permet de réduire le risque de complications postopératoires, de sauver des vies, de raccourcir la durée des séjours, d'améliorer la satisfaction des patients et de réduire les coûts annuellement.

Définir de nouvelles trajectoires de soins...

Faire de la santé mentale des mères une priorité à l'hôpital St. Mary

L'hôpital St. Mary est l'un des centres de naissance les plus grands et les plus achalandés de l'île de Montréal. Les membres des départements d'obstétrique, de psychiatrie et de recherche ont mené une initiative de recherche concertée pour déterminer les besoins et les préférences des nouvelles mères qui souffrent de dépression ou d'anxiété en période post-partum. L'objectif est de créer une intervention de soutien non pharmacologique durable qui met en contact les femmes souffrant d'anxiété et de dépression périnatale avec les ressources communautaires appropriées. Cette étude est un pas vers la mise en œuvre d'une nouvelle approche globale pour traiter les femmes aux prises avec des problèmes de santé mentale à L'hôpital St. Mary.

Prendre soin de la santé d'une mère qui vient de mettre au monde une nouvelle vie profite ultimement au bébé, à la famille et à l'ensemble de la communauté.

« Si le Centre hospitalier de St. Mary n'existait pas, il faudrait le créer. »

— Dr David Eidelman, doyen de la Faculté de médecine de McGill

Caring for the “whole person”...

Looking forward...helping find a “new normal” following cancer treatment

With our own Dr. Adrian Langleben, Chief of Oncology CIUSSS ODIM at the helm, St. Mary's is adding a new dimension to whole person cancer care. Researchers at St. Mary's, along with support from the Rossy Cancer Network (RCN), have created a reliable resource to help patients and their families transition to survivorship after treatment. The Looking Forward program is a practical guide developed in collaboration with people who have experienced recovery from treatment as well as health professionals and researchers that offers important information, support and resources to help our patients heal physically, emotionally and spiritually. <http://www.stmarysresearch.ca/en/research/looking-forward>

Setting the standards...

Measuring quality and improving surgical outcomes

St. Mary's own Dr. Donna Tataryn Chief of Surgery CIUSSS ODIM, is leading by best practices with the implementation of the American College of Surgeons National Surgical Quality Improvement Program (ACS NSQIP) at our Hospital. Participation in this nationally benchmarked, peer-controlled database allows our Hospital to compare 30-day patient outcomes to other hospitals, which reduces risk of complications following surgery, saving lives, reduces length of stay, improves patient satisfaction and reduces costs annually.

Defining new paths of care...

Making maternal mental health a priority at St. Mary's Hospital

St. Mary's Hospital is one of the largest and busiest birthing centres on the island of Montreal. Members from the obstetric, psychiatric and research departments have completed a collaborative research initiative to determine the needs and the preferences of new mothers suffering from depression and/or anxiety in the post-partum period. The goal is to develop a sustainable, non-pharmacological support intervention that links women suffering from perinatal depression and anxiety with appropriate community resources. This study is a step towards implementing a new, comprehensive approach to treating women with mental health issues at St. Mary's Hospital.

Taking care of a mother's health as she welcomes a new life into the world ultimately benefits the baby, the family and the community as a whole.

“If St. Mary's did not exist; we would have to create it.”

— Dr David Eidelman, Dean of McGill Faculty of Medicine

L'EXCELLENCE AU COEUR DE NOS SOINS

St. Mary est l'un des meilleurs hôpitaux de soins primaires et secondaires de Montréal...

MÉDECINE
CANCÉROLOGIE
GÉRIATRIE
MÈRE-ENFANT

CHIRURGIE
SANTÉ MENTALE
SOINS AMBULATOIRES
MÉDECINE FAMILIALE

URGENCE
SOINS PALLIATIFS
DERMATOLOGIE
ORTHOPÉDIE

... et bien d'autres encore, satisfaisant 90 % des besoins médicaux d'une personne pendant sa vie durant. Grâce à votre soutien inflexible, nous nous efforçons de prodiguer des soins attentionnés, chaleureux et axés sur le patient, de la naissance jusqu'à la fin de la vie, dans la dignité.

Grâce à vous, nous prodiguons des soins de santé à échelle humaine, chaque jour.

.....

CARING THROUGH EXCELLENCE

St. Mary's stands out as one of Montreal's finest primary and secondary care hospitals...

MEDICINE
CANCER CARE
GERIATRICS
MATERNAL-CHILD

SURGERY
MENTAL HEALTH
AMBULATORY CARE
FAMILY MEDICINE

EMERGENCY
PALLIATIVE CARE
DERMATOLOGY
ORTHOPAEDICS

...to name a few, meeting 90% of any individual's lifetime healthcare needs. With your unrelenting support, we strive to provide compassionate, patient-centered, heartfelt care from birth, through geriatrics, to end-of-life-with-dignity.

Because of you, we deliver healthcare on a human scale, every day.

Merci de tout coeur

St. Mary fait partie du réseau des hôpitaux montréalais, et nous faisons équipe avec le gouvernement pour promouvoir les soins de santé au Québec. Mais notre plus grande force est de loin notre lien avec certains des leaders les plus visionnaires et les plus influents de notre communauté – vous – les membres de la Société de St. Mary.

Nous vous remercions de continuer à tracer notre chemin en donnant l'exemple et en vous dévouant dans tous les sens du terme... par votre temps, votre énergie et votre soutien financier. Grâce à votre engagement, la vision de notre hôpital s'incarne année après année en faisant de nos aspirations des réalités. Rien ne serait possible sans vous.

.....

Heartfelt Thanks

St. Mary's is part of a hospital network, in partnership with the government to further healthcare in Quebec, but our biggest strength by far is our bond with some of the most visionary and influential leaders in our Community - you - the Members of the St. Mary's Society.

We thank you for continuing to forge our path by setting examples and devoting yourself in every sense, through time, energy and financial support. Your commitment ensures that our Hospital's vision is carried forward year after year by turning aspirations into real accomplishments. We simply could not do it without you.

Inspirés pas la communauté...
Inspired by community...



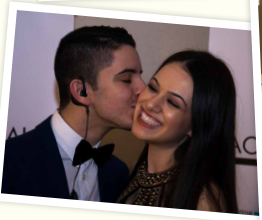



FONDATION DE
L'HÔPITAL
ST. MARY

ST. MARY'S
HOSPITAL
FOUNDATION

3830 avenue Lacombe, bureau 1510
Montréal (Québec) H3T 1M5
t: 514.734.2694 f: 514.734.2655

www.fondationstmary.ca | www.stmarysfoundation.ca
fondation.stmary@ssss.gouv.qc.ca