

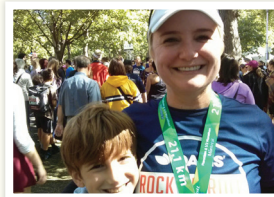

**THE ST. MARY'S SOCIETY
LA SOCIÉTÉ DE ST. MARY
2015**

*Focused on Healthcare on a Human Scale
Pour des Soins de santé à dimension humaine*

2015...

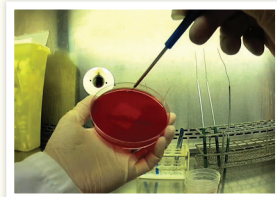

Traçons l'avenir ensemble...

*Steering towards the future,
together...*



Conseil d'administration Board of Directors

Président du conseil d'administration Chairman of the Board of Directors

Neil R. Hindle

Présidente sortant immédiat

Immediate Past Chair

Rachel H. Renaud

Trésorier

Treasurer

Joseph Adamo

Secrétaire

Secretary

Terrence G. Didus (*jusqu'à/until October 2015*)

Josée Noiseux (*depuis/since October 2015*)

Présidente désignée

Chair Elect

Anne-Marie Boucher

Présidente & chef de la direction

President & CEO

Cynda P. Heward, CFRE

Vice-présidente

Vice President

Nathalie Kamel

EX-OFFICIO

Directeur général et chef de la direction

Centre hospitalier de St. Mary

Director General & CEO

St. Mary's Hospital Center

Ralph Dadoun, Ph.D., MBA

(*jusqu'à/until April 2015*)

Président-directeur général du CIUSSS ODIM

President and CEO of the IUHSSC WI

Benoit Morin (*depuis/since April 2015*)

Membres

Members

Joseph Adamo

Donald M. Bastien

Anne-Marie Boucher

Doug Buchanan (*depuis/since October 2015*)

Sylvie Chagnon

Donald I. Clarke

Terrence G. Didus

Anthony M. Fata

Neil R. Hindle

Guy Laframboise

Dr. Susan Law (*jusqu'à/until October 2015*)

John Mancini

Kim McInnes (*jusqu'à/until October 2015*)

Curtis Millen (*depuis/since October 2015*)

Geoff Molson

Josée Noiseux

Georges Paulez (*jusqu'à/until October 2015*)

Filip Papich (*jusqu'à/until October 2015*)

Ron Rappel

Rachel H. Renaud

Mario Regante (*depuis/since October 2015*)

Alexandra Schwarz

Patrick M. Shea

Peter Thompson (*depuis/since October 2015*)

Deborah S. Trudeau

Coprésidentes des Auxiliaires Auxiliary Co-Presidents

Audrey Hayes

Lorraine Sullivan

Bureau des gouverneurs / Conseil Honoraire * Board of Governors / Honorary Council *

Jean Aucoin (*jusqu'à/until October 2015*)

François Beaudoin *

Alain Benedetti

James C. Cherry

David Crevier *

Terrence G. Didus

Marianne Donaldson *

Anne Garland *

Rafik Greiss

Neil R. Hindle

Peter Kruyt

Christine C Lengvari *

Muriel Longlade *

O. Richard Macklem *

John Mancini *

Dr. Todd McConnell

Dr. Constant Nucci *

Brian O'Neill *

John J. Pepper *

Nicholas Photiades

Rachel H. Renaud

Richard J. Renaud

Patrick W. Rourke *

Craig J. Shannon *

Murray Steinberg

John D. Thompson *

Marc W. Trottier

Robert A. Vaupshas

J. Hugh Whalen *

Le comité du Bal de St. Mary 2015 2015 St. Mary's Ball Committee

Coprésidents

Co-Presidents

Siim & Mary Vanaselja

Sylvie Chagnon
Terrence G. Didus
Bridget Fetterly
Norman Hébert
Stephen J. Kelly
Guy Laframboise
Curtis Millen
Josée Noiseux
Dorine Perron
Richard J. Renaud
Mario Rigante
Patrick M. Shea
Arthur Wechsler

L'équipe du Tournoi des Maîtres St. Mary 2015 2015 St. Mary's Masters Golf Committee

Président

Chairman

Dave Campbell

David Ardit
Jeff Ardit
Dany Bélanger
Benoît Brière
Donald Clarke
Jean Dionne
Anthony M. Fata
Neil R. Hindle
Muriel Longlade
Sheldon Ludwick
Geoff Molson
Ron Rappel
Doug Scott
Rod W. Smith
Murray Steinberg

Groupe de jeunes professionnels St. Mary St. Mary's Young Professional Group

Bal des merveilles 2015

2015 Wonder Ball

Présidente / Chair

Alexandra Schwarz Brown

Maria Antonopoulos
Darina Bellini
Florence Bienvenu
Bijan Bolouri
Katherine Didus
Lauren Gregory
Ben Hébert
Nathalie Kamel
Alysa Langburt
Christine Lenis
Phil Mancini
Hardip Manku
Luigi Morelli
Melissa Patterson
Caitlin Rose
Ashley Trainor

Défi des merveilles 2015

2015 Wonder Race

Président / Chair

Mike Tan

Laurie Birbilas
Caroline Boutin
Audrey Brochu
Sarah Fortin Burroughes
Melanie Cheong
Catherine De Laboursodière
Joey Di Biase
Vincent Dionne
Nathalie Kamel
Adrianna Kruyt
Meryl MacLeod
Pierre-Luc O'Brien
Eliane Roy
David Sciacca



LA SOCIÉTÉ DE ST. MARY
(De janvier à décembre 2015)

Nous sommes ensemble dans cette aventure.

En tant qu'acteurs dans le secteur québécois des services aux patients, nous devons tous réapprendre à naviguer dans les nouvelles voies de ce réseau de soins de santé reconfiguré. À la lumière de ces changements, il est plus que jamais nécessaire d'unir nos forces et de continuer à demeurer fidèles aux valeurs et aux objectifs du Centre hospitalier de St. Mary. Nous avons à cœur de demeurer inébranlablement un hôpital communautaire et de veiller à offrir les meilleurs soins de santé possible axés sur les patients, et ce, toujours dans la compassion.

Durant toute l'existence du Centre hospitalier de St. Mary, nous avons fait face à de nombreux défis, mais c'est votre appui à vous, notre estimée communauté, qui nous inspire et qui nous donne le courage de poursuivre notre mission, notre vocation et nos ambitieux projets d'avenir. Nous pouvons clamer haut et fort tout ce que nous avons accompli et nous engager résolument dans les initiatives à venir, lesquelles assureront la pérennité et la solide réputation de notre institution.

Nous irons toujours de l'avant.

Soyez assurés que le Centre hospitalier de St. Mary continuera à prospérer et à jouer un rôle vital dans le domaine des soins de santé et au sein de la communauté, tout en demeurant au cœur de ce monde en constante évolution. La confiance que vous nous accordez en choisissant de devenir membre de la Société de St. Mary nous donne la force de continuer à mettre tout en œuvre pour nos patients et de donner l'exemple à suivre en matière de soins communautaires, à l'intérieur et à l'extérieur de la province.

Merci à chacun d'entre vous du fond du cœur.

Neil R. Hindle
Président du conseil



THE ST. MARY'S SOCIETY
(January to December 2015)

We are in this journey together.

As all of us in the Quebec patient services sector learn to navigate new paths through the reconfigured healthcare network, it has never been more imperative to stay connected as a community and remain true to St. Mary's values and goals. At our core – we remain a “community hospital” that strives to care for our patients with the highest level of compassionate relationship-centered healthcare possible. And we've been succeeding, with your support, since 1924.

Throughout St. Mary's history, we have faced many challenges, but it is because of the unwavering commitment of our esteemed community that we continue to be inspired to pursue our mission, our vocation, and our ambitious objectives for the future. Now is the time to affirm all that we have accomplished, and resolutely commit ourselves to forthcoming initiatives that will continue to further the solid reputation of our institution.

We will never stop.

Rest assured, in this ever-evolving world of change, St. Mary's will continue to thrive and play a vital role in the field of healthcare and in the heart of the community. The trust you have placed in us by choosing to be a Member of the St. Mary's Society gives us the momentum to continue to go the distance for our patients and to lead by example in setting the bar in community healthcare, province-wide and beyond.

Our heartfelt thanks...to you.

Neil R. Hindle
Chairman of the Board

CARING *Through* EXCELLENCE

**TRUST
ACCOUNTABILITY
EXCELLENCE
INNOVATION
TEAMWORK**

ST. MARY'S *by the* NUMBERS 2014 - 2015

14,932 VISITS TO OUR COMMUNITY CANCER CARE CLINIC

4,163 "ARRIVALS" AT OUR BIRTHING CENTRE

14,031 PATIENTS IN SURGERY

52,718 VISITS TO OUR FAMILY MEDICINE CLINIC

37,184 VISITS TO EMERGENCY



ACCOMPLISHMENTS

UNVEILING OUR NEW AND IMPROVED EMERGENCY

We are extremely proud of our new **Emergency Department** which underwent 18 months of renovations to maximize privacy and confidentiality, create a more logical patient flow, improve working conditions for staff, and increase the number of stretchers from 15 to 22. Our highly dedicated team worked tirelessly during this time, faced all the challenges inherent in any renovation, yet never compromised on the quality of care they provided for our patients.

PATHOLOGY AND LABORATORY MEDICINE RECOGNIZED FOR EXCELLENCE

The College of American Pathologists gave an almost perfect score of 99.4% to our **Medical Laboratory Department** during its 2015 assessment. This high-ranking certification acknowledges St. Mary's excellence in pathology and laboratory medicine, our high standards in terms of inspection, quality control, aptitude tests and multiple levels of auditing. Since 1995, St. Mary's is the only hospital Breast Cancer Pathology lab in the province's public network to be certified by the College of American Pathologists.

SETTING NEW STANDARDS IN RESEARCH

With the McGill Research Chair in Family and Community Medicine based at St. Mary's, there are over 150 active projects underway at any given time. New initiatives launched this year include;

- **Daily Quiet Time**

Scheduled every afternoon on our maternity floor to improve the health of newborns and their mothers. Preventing interruptions allows for better sleep, bonding, ease in breastfeeding and reduced stress.

- **Experienced-Based Co-Design**

A pilot project spearheaded in our geriatric unit for patients and their families' to play an active role in how they are receiving care at St. Mary's. This practical, hands-on participation is making a difference in managing the entire needs of each individual patient and catering to their specific needs. This important collaboration will become the model for change throughout the hospital and throughout our CIUSSS.

« Les bonnes actions nous procurent de la force et inspirent les bonnes œuvres chez les autres. »
— Plato

Nous souhaitons honorer et féliciter ces personnes remarquables, les présidents et les ambassadeurs de la Société de St. Mary, dont les noms ornent les pages qui suivent. Grâce à leur appui et à leur dévouement exceptionnels, notre centre hospitalier continue d'atteindre de nouveaux records de performance et se distingue comme un exemple à suivre.

Nos généreux présidents et ambassadeurs ont fait un don de plus de 2 150 000 \$ au Centre hospitalier de St. Mary. Leur engagement indéfectible change concrètement la vie des personnes qui franchissent nos portes. Nous les remercions du fond du cœur.

"Good actions give strength to ourselves and inspire good actions in others."

— Plato

We wish to honour and congratulate the remarkable individuals whose names grace the following pages - the Chairmen and the Ambassadors of the St. Mary's Society - whose support and outstanding dedication enables our Hospital to continue to reach new heights of performance and sets an example for others to follow.

The cumulative generosity of our Chairmen and Ambassadors has seen over \$2,150,000 gifted to our Hospital this year. Their unwavering commitment truly makes a world of difference to everyone who walks through our doors....thank you.



Cercle du président Chairman's Circle

Felicia & Arnold Aaron Foundation

Dawn Adam

Joseph & Elena Adamo

Khaechig Aghazarian

Paul Ali

Maria & Amos Alter

Altru Foundation Inc.

Derek Anderson

Jean & Cynthia Aucoin

The Azrieli Foundation

Monique Beauchamp

Alain & Lynda Benedetti

Denise Benoit

Gino Berretta C.O.C.

Fondation Famille Bertrand

The Birks Family Foundation

Dr. Michael Bonnycastle

Jean-François Bouchard

Anne-Marie Boucher & Mitchell Garber

Mr. & Mrs. Michael T. Boychuk

Claudine & Stephen Bronfman

Family Foundation

Perry Britton

Dr. Thomas Browne

Mary Brunner

Doug Buchanan

Caroline Bumeller

Robin Burns

Warren Butler

Jean Cameron

Dave & Danielle Campbell

Penny Lafave Casey

Nino Cesta

Vincent Cesta

Jean & Sylvie Chagnon

James C. Cherry

Patricia Chiricosta &

Jean Sebastien Wendling

Franco Cianci

Linda & John Ciolfi

Lillian & Desmond Clarke

Donald & Molly Clarke

Leonard & Alice Cohen Family Foundation

Les Soeurs de la congrégation de Notre Dame

Congregation de Sainte-Croix

Gordon & Janet Cook

Norman & Lorena Cook

Jean Coutu

Elise Crépault

David Crevier & Leslie Bronstetter

Audrey Cunningham

Hélène Germain DeCorwin

Elza Hampartzoumian Derderian

Denise B. Desjardins

France & André Desmarais

Mr. & Mrs. Terry G. Didus

Donald Dineen

Jean Dionne

Noreen Doiron

Marianne & Jim Donaldson

Catherine Downey

Patrick & Jane Dubée

Real Dubois

Patricia Sheasgreen-Duguay

Kathleen Dunn

Simon Dupéré & Christine Boivin

Dr. and Mrs. Dushan Dvornik

Barbara Dylla

Christian Dylla

Helen Dylla

Paul Dylla

Penny & Gordon Echenberg

Sophia Economides

Dr. Martin Eidinger

Daryl & Tracey Erickson

Richard Esber

William John Evert

Morris & Bella Fainman

Family Foundation

Anthony M. Fata

Lise Fetterly

Mr. & Mrs. Aaron Fish

Thomas John Fisher

Edward M. Fletcher

Warren G. Flowers

Soledad Fong

David J. Forest

Honourable Justice William Fraiberg

Salvatore Furino

Guy Gagné

Simon Gagné

Mr. & Mrs. Ronald Gallay

Dr. & Mrs. Stuart Glaser

Dr. Jack Glay

Leo & Shirley Goldfarb Foundation

Stanley Goldwax

Spencer Goodman

Pierre Gouin

Robert Graham

Nadia Greco

Ross Gregory

William Gregory

Patrick Griffin

Pierre Hallé

Douglass & Nadia Hanson

Michael St. B. Harrison

The Hay Foundation

Rod Hayes

James Hewitt

Neil & Barbara Hindle

Kim Hogan & David Hannon

Mel Hoppenheim

Sylvia Hrycyn

Margaret Hughes

Kristine & Steve Hurlburt

Natalia Ioueva

Gerald Issenman

Tom & Joanne Ivaskiv

Thomas Ivaskiv & Joanne Assaly

Stanley Jablonski

Elizabeth Janssen

Elli Jarvis

Louise Johnson MD

Robert & Alicia Johnson

Dr. Conrad Kavalec

Deep Khosla

The Henry White Kinnear Foundation

Harry and Yetta Kleinman Family

Dan Klimas

Terry Kocisko

Helen Kogan

Dr. Oleg & Alisa Kopytov

Litsa & Tasso Kostelidis

Mathias & Renata Kozina

Claire & Peter Kruyt

Eva Kuchar
The Kwitko Family Foundation

C. A. La Ronde
Donna Lacharite
Guy & Vanessa Laframboise
Daniel Lalonde
Dre Suzanne Lamarre
François Lauzon
Gordon Lawand
Dr. Philip & Anne Lawandi
Leacross Foundation
Daniel J. Leblanc
Peter Letko
Corine & Miles Leutner
La Fondation Gustav Levinschi Foundation
Susan & Joseph Levy
Elizabeth Longlade
Muriel & J.P. Longlade
Barry F. Lorenzetti
Lise Ross-Lucciola & Benedict Lucciola

Erna & Ronald MacFarlane
Mr. & Mrs. Leslie Machan, Sr.
Peter Malo
Marie Gagnon & René Malo
John & Louise Mancini
Richard & Maria Marcoux
Flora Margani
Jackalyn Marsh
Peter Martin & Hélène Lalonde
John & Helen Matheson
Kevin A. McDonald
Marthe McDonald
Mary Anne McNally
Rita McRae
Ron Metcalfe
Curtis Millen
Mr. & Mrs. J.D. Miller
Eric & Jane Molson
Geoff & Kate Molson
Cathy Monticciolo
Giuseppe Monticciolo
Vincenzo Monticciolo
Montreal St. Patrick's Foundation
William Moran
Jan H. Mos
Grant Munro

J. Michael Nelson
Joan Newman
Gary Newton
Josée Noiseux & Bertrand Cesvet
Bruno Normandin

Dr. John A. O'Neill
F. A. O'Neill

Céline Goulet Paolucci
Dr. Bill Papanastasiou & Dr. Olga Huk
Ripal Patel
Eric Patterson
Nicole Fauré & Georges Paulez
Anita & John J. Pepper, Q.C.
Nicholas Photiades
Robert Piccioni
Roslyn Pinker
Steven Pinker
Thérèse & Peter Primiani
Protech Foundation

Ron Rappel
Réal et Elaine Raymond
Jeremy Reitman
The Reitman Family
Carolyn & Richard J. Renaud
Rachel H. Renaud & Jim Hare
Ann & Kevin Reynolds
Luigi & Anna Ricciardelli
Richter, Usher & Vineberg
June Rittmeyer
Fondation Roasters Foundation
Marc Rochefort
Eric Rose
Martin Rosen
Brian & Alida Rossy Family Foundation
Fondation Famille Rousseau
Aline & John Rowen

David Schemtob
Estrella & Harold Schiff
Dr. Jan Schulz
Doug Scott & Kim Scullion
Stephen & Lorena Segal
Craig & Kristin Shannon
Patrick M. Shea & Sara Pedersen
Wendy Sissons

The Jane Skoryna Foundation
Mark L. Smith
Dr. Susan Solymoss
St. Mary's Auxiliary
The Mireille & Murray Steinberg
Family Foundation
Bradley Steinmetz
Dr. & Mrs. John R. Sutton
Edeltraud Sztasi

Richard Taylor
Mr. & Mrs. A. Scott Taylor
Sylvain Thibault
John D. & Jocelyne Thompson
Dr. Julie St-Cyr & Michael E. Tinmouth
Mrs. Rita Tousignant
Richard Tremblay
Marisa & Marc Trotter
Deborah Shannon Trudeau
Adam & Catherine Turner

Dutchie van Eden
Ronald & Carmela Vincelli

Juliet Loewenheim Wait
George Waters
Ainslie Webster
Neil Wechsler
Andrew Weinman
Mr. Jonathan & Mrs. Susan Wener
Steve Wertheimer
Miroslav & Colleen Wicha
Frances A. Williams
Dolores & Bill Wilson
Nan & Jack Wiseman
The Mieczyslaw Wyszkowski Foundation

Ainsi que les 16 membres qui préfèrent
garder l'anonymat.

As well as the 16 members who prefer
to remain anonymous.

*Nous sommes heureux d'accueillir en
tant que nouveaux membres du Cercle du
président de la Société de St. Mary tous ceux
dont les noms sont en italique.*

*We are happy to welcome all those whose
names are italicized as new Members of the
Chairman's Circle of the St. Mary's Society.*

Ambassadeurs Ambassadors

Christina Abdullah
Solly & Helen Aboud
Rose Abrams
Roman Adams
Laura Adams
Gerson & Rose Adelman
David Ades
Piang Hin Ah Mew
Claudia Aintabi
Madame Pilar et Docteur Julio Alarcia
Darren L. Albert
The Leonard Albert Family Foundation
Evelyn Steinberg Alexander
Family Foundation
Antonio Alfonso
William Jack Alford
Rachel Alkallay
Walter & Krystyna Allen
Catherine Allison
Carminda Alves
S. A. Alvi
Albert Anelli
Louis Angers
Senator W. David Angus, Q.C. Ad. E.
Salwa Rayes Antoniadis
Nadia Antonios
Amado Araneta
Nikolas Arcolakis
Stéphane Arsenault
Alfred & Leila Asfour
Melpomeni Asimacopoulos &
Vivian Stathopoulos
Bonnie Ashby
Ian Aston
Gilles Aubin
Barbara Byrne Auclair
Kevin Austin

Gail Bacon
Martin Baenninger
Shirley & Robert Baird
James Baker
Diane & Chris Bale
Harald Barfod
Morton Barmish
Fay & David Barmish Family Foundation
Sydney Barnett
Suzanne Batrie

Leona Battah
Robert J. Battah
Jerry Baumann
Tracey Beaton
Andrée Beaucage
François Beaudoin
Valerie Beauregard
Benoît Beauregard
Dr. Sabah Bekhor
Liliane Bekhor
Marc Belcourt
Hughpj Bennett
Roni Berbari
Dr. Mark S. Berner
Glenda Bernstein
Dr. Gerald R. & Mrs. Doreen Berry
Robert Bierman
John & Kathleen Biggs
Anton Bilaver
Thomas M. Birks
Ann Birks
Ilona Birnstingl
John M. Bishop
Carlisle Sylvester Bishop
Jane Bishop Schissler
Dr. Carmen Couillard Bjerre
La Fondation Blairmore
Martin Bloem
Gérard Boismenu
Marie-Perle Boivin
Chahram Bolouri
Monique Bouchard
Danuta Idziak Boulard
France Bourdon
Michael & Devon Boxer
Gordon Brabant
Elvira Bracci
Dr. Roxana Nemes Bratis &
Constantin Enciu
Caroline Briand
Benoit Brière
Richard Brisson
Vincenzo Broccoli
Helen Reece Brodrick
Francine Brongel
Susan Casey Brown
Barbara & Percy Bubis
Susan & Harvey Bucovetsky

Jacob Budovitch
Jacques Bureau
Cherina Burgher
Keith Burgoyne
Audrey Burkowsky
Rita Burns
Andy Byck

Tony Cacioppo
Tommy Cacioppo
Lou Calderisi
Mary Caletti
Bernadette Cambria
Dermot & Helen Campbell
Marion & Lazarus Caplan
Salvatore Cardilli
Nora Carino
Cloe Caron
Paul & Charlyne Carrier
Charlyne Carrier
Lorne & Anita Carrier
Mr. & Mrs. Luigi Caruso
Peter Casey & Diana Horwood
Gérard Castonguay
Dr. James Chafouleas & Dr. Lisette Lagacé
Yuk Ling Chan
Enita Chan
Lawrence Chandler
Paul Charbonneau
Jules Charette
Dorothy Chechik
Dr. Nicolas Chehade
Joan Radcliffe-Branch Chippindale
Jane Normandin Chiz
Chris Chrupalo
Rosa Cianci
Alexandre Cigna
Peter Clark
Mrs. Brock F. Clarke
Rosemary Clarke & Brad Romoff
Docteur Denis Claveau
L. E. Cleman
Joan & Don Climo
Mr. and Mrs. Robert W Cochrane
Dr. Shawn Cohen
Sydney Cohen
Robyn Cohen
Ronald William Collett

Eve Collins
Hilda Collins
Jean & Eva Colpin
Allan B. Colton
Claudia Conte
Lucy Conte
J. Brian & Lynda Cornish
Beverley & Ron Courey
S. Anne Crevier
Joseph Royal Crisafi
Julie & Julius Csisztu

Laura D'Angelo
Patricia & Donald D'Ornellas
Angelo & Maria Da Sie
Adrian Dalziel
Aubert Dancosse
Jerry & Sylvia Danylewick
Mr. Gerald Daoussis
Dr. Robert J. David
Mr. & Mrs. Howard Davidson
Stéphane De Broux
Eileen De Neeve
Stéphanie De Petrillo
Maître Rita Lc de Santis
Anne De Serres
Felice De Stefano
Mariella De Stefano
Spiro Deligeorges
Arnau Déry-Therrien
Me Richard Desbois
Edouard Desjardins
Marc Desparois
Jean DesRochers
Michael Di Grappa
Danny and Laura Di Schiavi
Michael Di Tullio
Ronda Diamond & Richard Cherney
Joey DiBiase
Peter & Vi Digby
Dr. Ronald Dimentberg
Myer & Esther Dimentberg
Elizabeth A. Dineen
Vincent Dionne
Dr. Marino Discepola
Mitzi & Mel Dobrin Family Foundation
Herbert Dobrinski
David Dobrofsky

Robert et Jocelyne Dodier
Rosaria & Richard Donato
Barbara Breaux Doyle
André Doyon
George & Veronica Dragonas
Gabriele E. Drazien
Mr. & Mrs. Ronald Drennan
Thelma Drury
Jean-Marc Dubé
Leonard Dudley
Daniel Dufour
Michel Dumais
Carmen Dumont & Ted Phillips
Frank Dunn
Kien-Quoc Duong
Dr. Joe Dylewski
Dr. Irving Dylewski

Monica Easton
Mr. George & Mrs. Helen Economides
Dr. Chaim Edelstein
Faye Edwards
Brigitte & David Eidelman
Saul Ekaireb
Jacques & Hélène L. Elie
Robert C. Ellison
Deborah Ells
Harvey & Margo Elman
Linda & Bruce English
Victoria Esposito

Anna Fanous
Dinis Farias
Dr. Justine Farley & M. Pierre Deschamps
Hélène Farly-Michel
Antoinette Fanizza
Edward & Sylvia Farrant
Laurie Federgreen
Herbert Feijer
Jeff & Marlene Fellen
Mary Ann Ferguson
Mary-Anne Ferguson
Paul G. Ferland
Elizabeth Ferrier
Paul Flanagan
Lilia Filippin
Shirley Flueler
Marjorie Joan Fobin

Barbara & Claudio Forlini
Christine Forsius-Hakka
William & Joan Foster
Pierre Fournier
Dr. Marcel & Mrs. Elaine Fournier
Nariman Framrose
Beatrice Feder
Saul Friedman
Aviyan Friedmen
William Friend
Ethel & Morty Fruchter

Jean Gagné
George Galambos
Dario & Betty Galindo
Brian & Nancy Gallery
Dr. & Mrs. Mark Gans
Arnold Garber
James Garfinkle
Dr. Joseph Gauze
Keith Gavin
Michael Gibbons
Laurent Giguère
George Gombocz
Bozena H. Gonerko
The Morris & Rosalind Goodman
Family Foundation
L. Winston Gordon
Vera Gorni
Dr. K. & Dr. C. Gowrisankaran
Lorne Granofsky
Michael Granofsky
Patrizia Greco
Sandra Greco
Gloria Green
Ali Greenberg
Steve & Helen Grega
Nancy & Ben Greibus
James Griffin
Ernie & Belle Grivakis
Dorothy & George Grostern
Richard & Nadine Gut
Michel Guthenberg
Vince Guzzo

J. Hagerman
Eren Halil
A. Keith Ham

Ambassadeurs Ambassadors *con't...*

Martha Hancock
Grace Hancock
Alan Handel
Dr. Ivan Harding, Ed.D.
Anna Kulba Harris
Robert Harvey
Norma Hayes
Karl Hemeon
Robert Henderson
Eglal F. Henein
Darlene Henriques
Dr. Steven Herskovitz and Family
Cynda P. Heward
Carole & Allan Hitelman
Lillian & Wayne Hogan
Rose Bagdoo-Holford
John Hortop
Myrna & David Housefather
Dr. Sheila Huang
John B. Hughes
Loretta Hung
Lionel Hurtubise
Mayra Husic
Mrs. H. Huza

Mauro Ielovcich & Caroline Mackereth
Christine Imbleau
Esther Internoscia

John Javornik
Milan Jirava
Irene Johnston
Veranine Jolly
Robert Joseph
Dr. Arvind K. & Mrs. Doreen Joshi
Simha Joury

Athanasios Kafantaris
Urs Kaiser
Ted Kalil
Josephine Karpiszka
Dr. Patrick J. Kenniff
Bruce Kent
Dr. Skip Kerner &
Mrs. Stephanie O'Neill Kerner
Monica Kerwin
Romeo Kettler & Family
Aileen Kilbertus

Matt Kilicci
Gwen Kirton
Eric Klinkhoff
Morton Kolomeir
Sarah Koo & Paul Jordan
Seymour Kornbluth
Niki Koulakis
Theano Kourtidis
Michael Kovac
Stephan A. Kowalyk
Steven Kronish
Susan Kruger
Sheila Kussner, O.C., O.Q.

Bernard Laberge
Diane Lafleur
Ann Lambert
Robert Lambertucci
Esther Lando Segal
Helen & Nicki Lang
Betty Lang
Jacques P. & Paule Langevin
Fernand Larose
Hung Wai Lau
Patricia & Michel Lavoie
Bill & Claudette Lawand
Gordon Lax
Daniel H. Leblanc
Emery & Jane LeBlanc
Nicolas Leblanc
Elaine Leclerc
Jonathan Lee
Kenneth Lee
Kin-Shing Lee
Geraldine LeGrove
Christine C Lengvari
Charles Lennox
Paul Leonard
Teresa & Eddie Leschiutta
Denis Letourneau
Gail Leung
Maria Lau Leung
Raymond Levasseur
Frank Levine
Donald G. Lewis
Yude Li
The Yanofsky Liebman Foundation

Dr. Lawrence Lincoln
Susan K. Lindley
Dr. Harold Linton
Hebert Liverant
Krystyna Lwisze
Dr. Frederic Lord
Brian & Georgia Ludgate
Kim Lussier

Daniel Maccabée
Michael Macchiagodena
Michael MacCormac
John C. MacDonald
Heather MacDonald
Christine & John MacKay
Dick & Janet Macklem
James MacPhee
Greta Meyer MacWhirter
Dr. Rick Mah
Kim-Lan Mai
William Main
Alfred Manaster
James Marcolin
Pierrette Limoges Marier
Ian Mark
Anahid Markarian
Yolande Martin
Gilles Martin
Xeno & Jill Martis
Anne Martson
Vince Martucci
Sandy & David Martz
James Mason
Renata Mason-Vincenzi
Joseph Mastro
Barry Mathews
Lucie Mathieu
Gerald McCarthy
Robert McCleery
Dr. Todd A. McConnell
Olga McCormack
Nancy & Len McDougall
Ron McFarland
Grace McGinn
Catherine McIninch & Dr. Carl Murphy
Reverend Francis McKeel
Gerald McKeever

Mr & Mrs. Robert McKenzie

Frank McLaughlin

Janet McLean

June McLellan

Joan Thornton McLeod

Dr. John F. McMullan

Alan James McVety

Lynne McVey

Marilyn Meikle

Irene Meikle

Shirley & Ben Meltzer

Bonnie & Mark Merson

Carlo Mestroni

John G. Metrakos

Marianne Metrakos

Dr. George Michaels

Adrien Michaud

Docteur Monique Michaud

Louis Michel

Shirley Midgley

Peter Milner

Dr. Michael Mindel

Ioannis Miragias

Hayat & Riad Mirza

Peter Miseros

Dr. Lionel A. Mitchell

Louise Mongeau Charron

James & Ellen Moore

Dr. Kenneth Morehouse, BSc., DDS.

Joe Morena

Philippe Morin

Mr. & Mrs. David Morris

Robin Morton

Monique Moser-Verrey

Nayla & Nagi Moubarak

Berthold Mueller

Susan Mueller

Carmen Mueller

Brenda & Jacques Müller

Joyce Lawlor Murphy

Ruth Nadler

Sukie & Martin Nadler

Paul B. Nahabedian

D. Nishimura Nakawatase

Dr. Edouard Naltchayan

Ayako Nishi Naud

Robert J. Neale

Alain Néemeh

Arthur Nelson

Arthur K. & Diane J. Newman

Thao Nguyen

Thanh Chuong Nguyen

Dr. Tuong-Nam Nguyen

Trong-Luong Nguyen

Dang Nguyen

Dionisia Nicolopoulos

Greta M. Noel

Dominik Noël

Kevin Noonan

Joan Norris

Stefan & Nadia Noworaj

Mr. & Mrs. Brian O'Neill

Adelaide Bois O'Neill

Harry Oberman

Angela Occhionero

Dr. Med & Mrs. Julia Orfaly

James Ounsworth

Susan & Cosmo Pace

Angelo Pacella

Gilles Pagé

John K. Palkhivala

Ram Panda

Mario A. Paolucci

Manon Partenza

Jagdish Patel

Jasubhai Patel

Dominic Pedicelli

Noëlle Pelletier

Joanne & Val Peluso

Michael Penner

Thérèse Peterzell

Dr. H. Pham-Dang

Hiep Pham Dang

Mary Phung

Diane Pinet

Susan Pinker

Michel A. Pinsonnault

Remo Pizzolitto

Jean & Doug Pollock

Mary Ponniah

Diane Pontikes

Matias Porcell

Joe Porco

Michel Prévost

Donald Paul Price

Anne E. Primeau

Benoit Primeau

Orlando Prizio

L'Honorable Jean Provost

Michele Quenneville

Elizabeth Quinn

Mr. and Mrs. Severino Quisias

Robert & Cecil Rabinovitch

Phyllis & John Rae

Sylvia Ramacieri

Brigitte Ramaseder

Josi & Richard Rapoport

Mrs. Gordon H. Reid

Solange Revez

Mr. & Mrs. M. L. Richards

Camille Rival

Mr. & Mrs. Douglas Roberts & Family

Libbie Roberts

Kevin Rochford

Dr. Ivan Rohan

Miriam Roland

Jadzia & Ian Ronald

Mr. & Mrs. Larry Rooney

Catherine Rotiroti

Peter Rotondo

Richard Rowland

Mr. & Mrs. Jacques Royer

Max Ruckstuhl

Maria Helena Russo

Leiba & Anthony Rustin

Lorraine & John Ryan

Antonio & Mary Louise Sacconaghi

Donna Saleh

Wassim Salem

Maury Salis

Dr. Janet Sanders

Kulwant Sandhu

Giovanni Santoianni

Mr. Lino Jr. and Mrs. Amelia Saputo

Patricia Saputo

Sabrina Saputo

Aslan Sarkissian

Tom & Maureen Savage

Ambassadeurs



Ambassadors *con't...*

Danistan Saverimuthu
Vivian Saykaly
Vicky Scalici
Lea Scandella Del Bosco
Wilma Scappaticci
Sandy & Stephen Schecter
Erwin & Anne Schroeder
Joyce & Alan Schwartz
Alexandra Schwarz & Colin Brown
Joseph Sebag
Steve & Sophie Sediva
Jeffrey Segal
Laura Serluca
Helen Servage
Elliot Shapiro
Andrew Sharp
Andy & Grayce Shatilla
Sonja Shestowsky
Kiyoko Shibamoto
Rhonda Shlafman
Richard Shoemaker
Elizabeth Sifton
Gerald Sims
Mr. Alistair Sinclair & Dr. Mary Gillin
Ranjit Singh Chahal
Richard Sioufi
Dr. Suj Sivaraman
David Skippon
Gunnar K. Sletmo
Dr. Brian R. Smith
Robert L. Smith
Dusty Vineberg Solomon
Eddie Soloway
Mr. & Mrs. Robert J. Spencer
Heide Christine Speth
Paul Stanfield & Ann Laughlin
Cathy E. Stanford
Sarah Ste-Marie
Dr. Michael Stein
Martha Stermer
Abie Sterner
Dr. Susan Still
Mary Stracina
Gilbert Strucchelli
Dr. Howard Stuart
Ilavenil Subbiah

Janina Szczawinska
Brian W. Tannahill
Ophelia Tanyana
David Tarr
Edmond Taschereau
Donna Tataryn
Dr. Barbara Teboul
Robert & Doris Thibault
Dr. & Mrs. M. P. Thirlwell
John Thomas
Dr. Ben Thompson
James Thomson
Zdzislaw Toporowicz
Nicole Tinmouth
Mary Tokar Yankowski
James & Marilyn Tooley
Mr. and Mrs. Zdzislaw &
Anna Toporowicz
Leif Torjusen
Robert Torralbo
David Torralbo
Carlos Torralbo
Jeanne Tourillon-Tremblay
Trung Nguyet Tran
Eric Tremblay
Bérengère G. Tremblay
Maurice Tremblay
Marc Trépanier
Bill Tretiak
Terry Tretiak
Despina Tritos
Paula Trossman
Marjorie Trudel
Mr. & Mrs. Stanley Tucker
Chit Tung Ng
Anthony Turner
Harry Rudolph Turton

Renee & John A. Vandzura
Tom & Dana Velan
Anne Vermette
Lucia Vincelli
Richard Vinet
Rosita Viray
Harald von Cramon
Sylvie & Allan Vosko

Dr. Mathieu Walker
Gary & Diane Wand
Glen Ward
Shirley Watkins
Brian Webb
Judith & Philip Webster
Thora Weir
Susan Wener
Mr. & Mrs. Hugh Whalen
Ivor Wharf
Christopher Wiegand
Audrey J. Williams
Winslow Family
Dr. Michael Wiseman
Laura Wishart
Katie Wong
K. & M. Woolnough
Ronald & Dorothy Wyer

Drs. Mark & Phyllis Yaffe
Ethel Yakibchuk
Melodie & Henry Yates
Mr. Ning Yu
Michael Yuhasz

Vera Zabrodsky
Vicki & Stan Zack
The Zaffir Family
Natalie Zaidan
Joseph Brown Zatylny
Ken Zakuta
Gabriel Zaurrini
Mona & Norman Zavalkoff

Ainsi que les 59 membres qui préfèrent
garder l'anonymat.

As well as the 59 members who prefer to
remain anonymous.

*Nous sommes heureux d'accueillir en tant que
nouveaux membres du Cercle du président de
la Société de St. Mary tous ceux dont les noms
sont en italique.*

*We are happy to welcome all those whose
names are italicized as new Members of the
Chairman's Circle of the St. Mary's Society.*

« La plus haute finalité de la richesse n'est pas de faire de l'argent, mais de faire que l'argent améliore la vie. »

— Henry Ford

Chaque don que vous faites au Centre hospitalier de St. Mary nous touche droit au cœur et change des vies. Bien qu'il soit difficile de compter toutes les vies que notre Centre hospitalier a su toucher au cours des cent dernières années, nous savons que, grâce à votre soutien ininterrompu, nous continuerons à soigner, à écouter et à défendre tous ceux qui auront besoin de notre aide dans les années à venir.



“The highest use of capital is not to make more money but to make money do more for the betterment of life.”

— Henry Ford

Each and every one of your donations to St. Mary's is truly touching lives and making a difference. While it would be difficult to count the number of individuals our Hospital has cared for over the better part of the last century, we do know that, with your unrelenting support, we will continue to care, to listen, and fight for all who will seek our help in the years to come.

Léguer un patrimoine

Nous avons tous un patrimoine à préserver et à transmettre à ceux qui nous survivront. Notre patrimoine est un ensemble de valeurs et de pratiques qui nous ont été léguées par nos prédécesseurs et que nous avons assimilées dans nos expériences de vie. C'est l'héritage que nous léguons à notre tour à la génération qui nous suit afin de la guider et de l'éclairer et pour lui rappeler affectueusement que nous avons naguère été ici. Nous sommes éternellement reconnaissants de la générosité des membres du Cercle du patrimoine qui ont choisi de réserver des dons pour l'hôpital St. Mary dans leur testament et dans leur plan successoral. Non seulement leur contribution leur permet-elle de laisser leur marque dans l'histoire, mais elle favorise l'excellence des soins de santé et constitue un legs durable. Leurs noms apparaissent dans la page suivante.

Le Mur commémoratif

La perte d'un être cher est une blessure qui ne guérit jamais vraiment, mais le souvenir de cette personne peut contribuer à nous reconforter et à chérir tout ce qu'elle représentait pour nous. Les dons versés en mémoire constituent un moyen réfléchi et tangible de rendre hommage à un proche tout en aidant plusieurs autres personnes. Nous tenons à exprimer notre appréciation et nos sympathies les plus sincères aux familles et amis qui ont perdu un être cher et qui ont récemment fait apposer une plaque à son nom sur le Mur commémoratif de St. Mary.



Leave a Legacy

We all have a heritage to preserve and share with those we leave behind. Our heritage is an intricate set of values and practices given to us by our predecessors and learned by us through a lifetime of experience. Heritage is what we pass on to the next generation, to guide and inform them, and to remind them fondly that once-upon-a-time, we were here. We are eternally grateful for the generosity of the members of our Heritage Circle who have chosen to leave gifts to St. Mary's Hospital in their wills and estate plans. Their contribution not only marks their time in history; it also supports excellence in healthcare and creates a lasting legacy. Their names are listed on the following page.

Memorial Wall Dedication

The loss of a loved one never truly heals but through our memories we can take comfort and hold dear all that they meant to us. Gifts made in memory are a thoughtful, tangible way to pay tribute to a loved one while also helping many others. Our appreciation and heartfelt sympathy to the families and friends who have lost a loved one and recently placed a plaque in their name on the St. Mary's Memorial Wall.

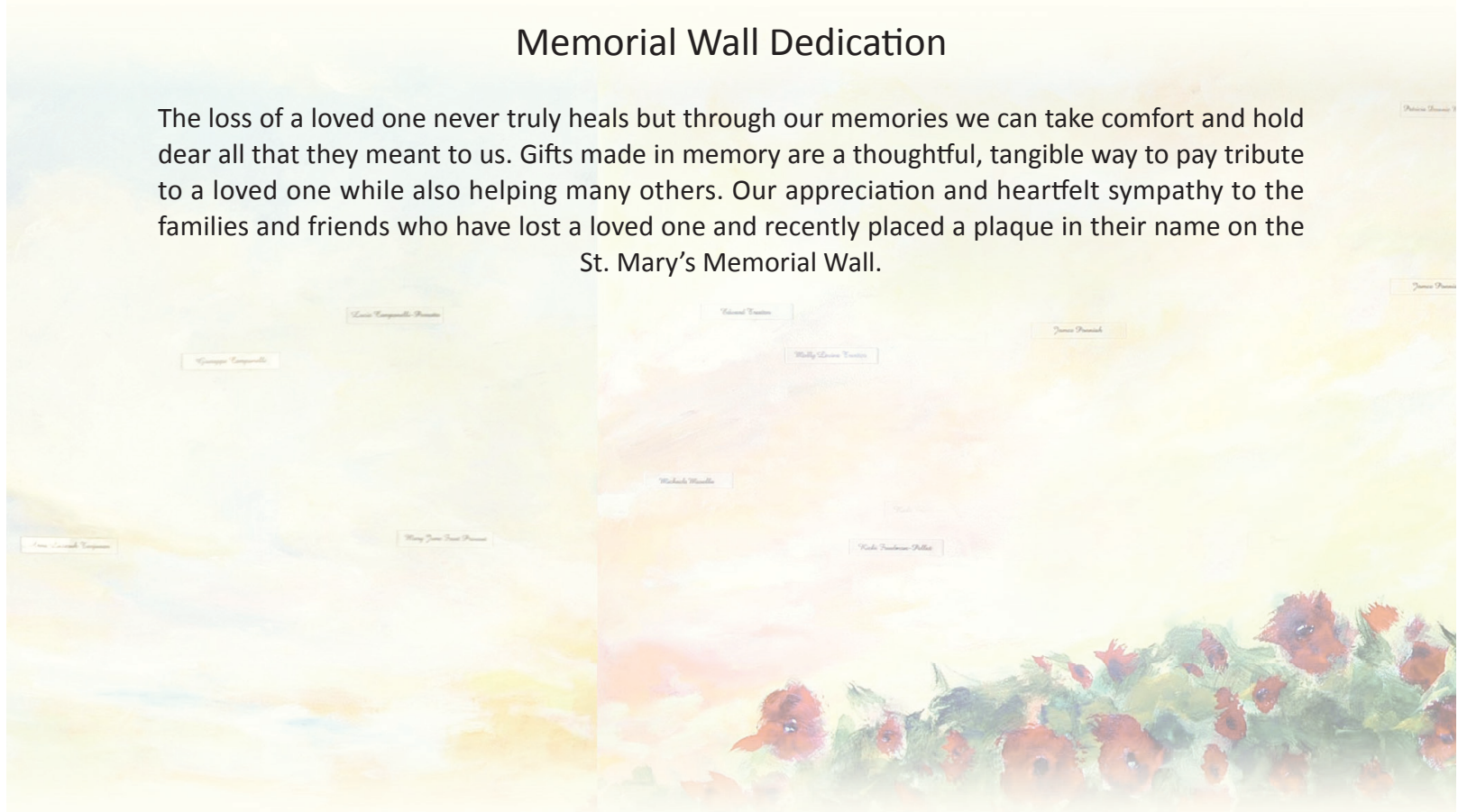

Cercle d'héritage Heritage Circle

Barbara Byrne Auclair
Carole Charnutzky
Mrs. Goldie and Mr. Sydney Cooper
Gaëlle de la Vergne
Gillian Donvito
Mr. & Mrs. Ronald Drennan
Maira Druda
Mr. & Mrs. Howard E. Gleason
Mary Graviis
Cynda P. Heward
Neil & Barbara Hindle
J.H. Bert Hollingsworth
Wesley Hurst
Robert Duncan Johnson
Ann Laughlin
Patrick & Jennifer Lavoie
Christine C Lengvari
George & Inez Lengvari
Lise Ross-Lucciola & Benedict Lucciola
Roderick A. Manson
Donald W. McNaughton
Susanna Meysick
Jan H. Mos
Harry Oberman

Ainsi que les 5 membres qui préfèrent
garder l'anonymat.
As well as the 5 members who prefer
to remain anonymous.

Liste commémorative Memorial Listing

Lillian Cameron
Anne Ceasar
Hélène Crescent
Albert De Petrillo
Elza Derderian
Karnik Derderian
François Hilaire Angers
Francesca LaPosta
Maureen Moran Blackwell
Dr. Lawrence Patrick Nelligan
Nicola Panarello
Harry Pinker
Maurice A. Saleh
Rose Sobol
Guy Zenaitis

Successions Estates

Estate of Gilberte Marcilly
Estate of Madeleine Ftaya
Estate of Patrick Lavoie
Estate of Ruthellen Virginia Anderson
Estate of Susanna Meysick
Estate of Frederick John Abrams
Estate of Hugh Greene
Estate of Pamela Ahern Palmer
Estate of Patricia A. Phillips
Estate of Wanda Bienstock (née Borenstein)

Succession d'Hélène DeCorwin
Succession d'Agnes Dora Cahill Blondin
Succession d'Hélène Crescent
Succession de Nicole Vinet



ACCOMPLISSEMENTS

INAUGURATION DE NOTRE SALLE D'URGENCE AMÉLIORÉE

Nous sommes extrêmement fiers de nos nouveaux **services d'urgence**. Les rénovations, qui ont duré 18 mois, ont permis de maximiser l'intimité et la confidentialité des installations afin d'optimiser la circulation des patients, d'améliorer les conditions de travail du personnel et d'augmenter le nombre de civières (qui est passé de 15 à 22). Notre équipe dévouée a travaillé sans relâche durant ces mois, confrontée aux multiples aléas des rénovations, sans jamais négliger la qualité des soins prodigués aux patients.

LA PATHOLOGIE ET LA MÉDECINE DE LABORATOIRE RÉCOMPENSÉES POUR LEUR EXCELLENCE

Le College of American Pathologists a octroyé à **notre service de médecine de laboratoire** un résultat presque parfait de 99,4 % au cours de son évaluation de 2015. Cette certification de haut niveau reconnaît l'excellence du centre hospitalier de St. Mary dans le domaine de la pathologie et de la médecine en laboratoire, de nos standards élevés en matière d'inspection, de contrôle de la qualité, de tests d'aptitude et de nos multiples échelons de vérification. Depuis 1995, St. Mary est le seul centre hospitalier, au sein du réseau de santé public, dont le laboratoire de pathologie du cancer du sein est certifié par le College of American Pathologists.

ÉTABLISSEMENT DE NOUVELLES NORMES EN RECHERCHE

Puisque la Chaire de recherche en médecine familiale et communautaire de McGill exerce ses activités dans l'enceinte du Centre hospitalier de St. Mary, plus de 150 projets sont continuellement en cours. Voici quelques-unes des initiatives de cette année :

- **Périodes de silence quotidiennes**

Elles ont lieu chaque après-midi sur l'étage de la maternité afin d'améliorer la santé des nouveau-nés et de leur mère. La réduction du nombre de perturbations favorise un meilleur sommeil, améliore la formation de liens affectifs avec le bébé, facilite l'allaitement et réduit le stress.

- **Co-conception fondée sur l'expérience**

Il s'agit d'un projet pilote mené dans l'unité de gériatrie qui encourage les patients du Centre hospitalier de St. Mary et leur famille à participer activement à leurs traitements. Cette contribution tangible apporte une réelle différence dans la gestion de l'ensemble des besoins de chaque patient et de notre réponse à leurs besoins spécifiques. Cette importante collaboration deviendra un modèle de changement pour l'ensemble du centre hospitalier et de nos CIUSSS.

L'EXCELLENCE *au cœur de nos* SOINS

**CONFIANCE
RESPONSABILITÉ
EXCELLENCE
INNOVATION
TRAVAIL D'ÉQUIPE**

QUELQUES CHIFFRES *qui en disent* LONG 2014 - 2015

14 932 VISITES À LA CLINIQUE DE CANCÉROLOGIE

4 163 "PETITS NOUVEAUX" AU CENTRE DES NAISSANCES

14 073 PATIENTS EN CHIRURGIE

52,718 VISITES À LA CLINIQUE DE MÉDECINE FAMILIALE

37 184 VISITES À L'URGENCE



Merci de tout cœur

La croissance du Centre hospitalier de St. Mary n'aurait tout simplement pas été possible sans le sincère et fidèle dévouement des membres de la Société de St. Mary.

Vous êtes véritablement une source d'inspiration.

Sachez que chaque don que nous recevons et chaque geste de soutien qui nous est adressé nous permettent d'offrir les meilleurs soins de santé possible, en gardant toujours la compassion au cœur de ce que nous faisons.

Merci du fond du cœur pour votre engagement infatigable. C'est un grand honneur que de pouvoir vous compter parmi notre communauté.



Heartfelt Thanks

The evolution of St. Mary's Hospital Center would simply not have been possible without the sincere and unwavering dedication of the Members of the St. Mary's Society.

You inspire us.

Please know that with each donation we receive, each gesture of support, we are able to go the distance in delivering the highest level of compassionate healthcare possible.

Heartfelt thanks for your ongoing commitment.
We are truly honoured to count you as a part of our community.

*Des soins de santé à échelle humaine...
chaque jour.*

*Healthcare on a human scale...
everyday.*







FONDATION DE
L'HÔPITAL
ST. MARY

ST. MARY'S
HOSPITAL
FOUNDATION

3830 avenue Lacombe, bureau 1510
Montréal (Québec) H3T 1M5
t: 514.734.2694 f: 514.734.2655

www.fondationstmary.ca | www.stmarysfoundation.ca
fondation.stmary@ssss.gouv.qc.ca